



CAMERA DI COMMERCIO
INDUSTRIA ARTIGIANATO
AGRICOLTURA VERONA

Servizio Studi e Ricerca
statistica@vr.camcom.it
www.vr.camcom.it

*Economia
veronese*

IMPRESE INDIVIDUALI

Edizione 2024





A VERONA 47MILA IMPRESE INDIVIDUALI, IL 50,6% DEL TOTALE DELLE IMPRESE

Sono **46.784 le imprese individuali** con sede nella provincia di Verona (dati al 30 giugno 2024), poco più della metà del totale delle imprese scaligere (il 50,6%). Pur continuando a rappresentare, in termini numerici, una quota importante del tessuto produttivo provinciale, la consistenza di questa tipologia di impresa ha registrato negli anni una progressiva riduzione (-11,7% rispetto al 2013, pari a 6.225 unità in meno), a favore di forme di conduzione di impresa più complesse, come le società di capitale⁽¹⁾ che hanno visto un aumento del +28,1% nel periodo considerato.

Nel corso del 2023 ci sono state 3.193 iscrizioni e 3.059 cessazioni non d'ufficio, con un saldo di +134 imprese individuali. Nel primo semestre del 2024, le iscrizioni sono state 1.962, le cancellazioni 2.152 (il saldo è pari a -190 unità).

Il 36,5% delle attività veronesi condotte in forma individuale è costituito da **imprese artigiane (17.707 unità)**.

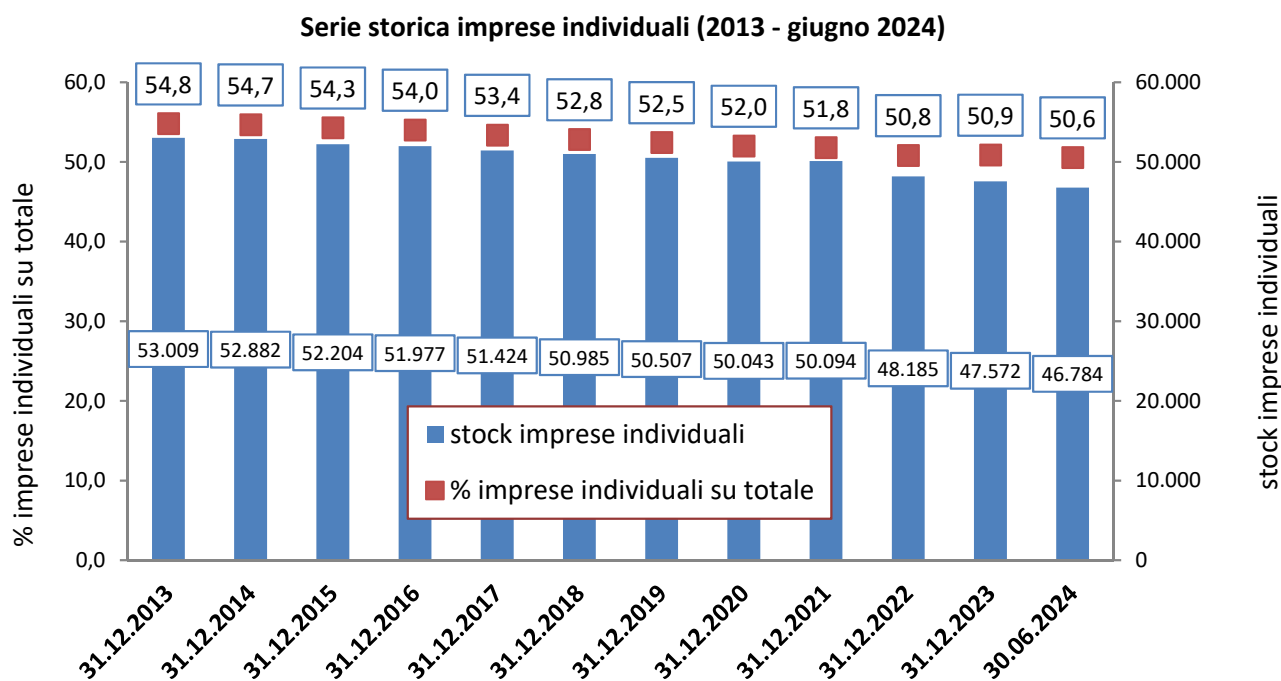

Elaborazioni Servizio Studi e Ricerca Camera di Commercio di Verona su dati Infocamere

Il 55,9% delle imprese individuali iscritte al 30.6.2024 al Registro delle Imprese della Camera di Commercio di Verona è nato dopo il 2010 (di cui il 23,9% dopo il 2020), il 19,9% tra il 2000 e il 2009, il 18,8% tra il 1990 e il 1999, il 5,9% prima del 1990.

(1) Una parte della diminuzione dello stock di imprese individuali nel periodo considerato, e soprattutto dal 2022, è da attribuire alle «cancellazioni d'ufficio» dal Registro delle Imprese ex D.P.R. 247/04.



I **settori** che contano il maggior numero di imprese individuali sono i **servizi** (11.415 imprese, il 24,4% del totale), il **commercio** (10.508 imprese, 22,5%) e l'**agricoltura** (10.789 imprese, 23,1%). Nel lungo periodo, dal 2013 al 30 giugno 2024, aumenta il numero di imprese individuali nei servizi (+13,2%, in particolare – in valori assoluti – nelle attività professionali, scientifiche e tecniche e nei servizi di supporto alle imprese) e nelle attività di alloggio e ristorazione (+11,4%); gli altri settori registrano al contrario una contrazione.

- Servizi di parrucchieri e di altri trattamenti estetici (2.247)
- Attività professionali, scientifiche e tecniche (1.690)
- Noleggio, agenzie di viaggio, servizi di supporto alle imprese (1.507)
- Attività finanziarie e assicurative (1.475)
- Trasporto e magazzinaggio (1.434)

Imprese individuali al 30.6.2024
per settore (val. ass.e comp. %)

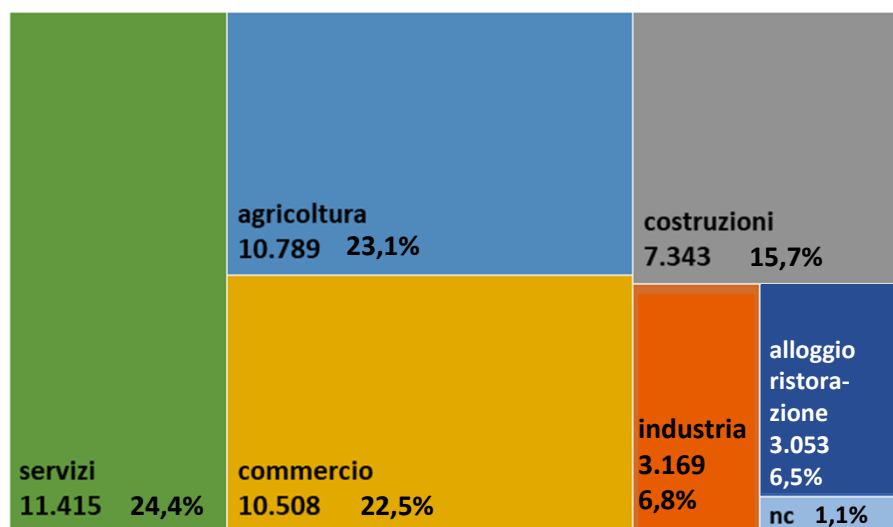

Imprese individuali - stock per settore (confronto 2013 - giugno 2024)

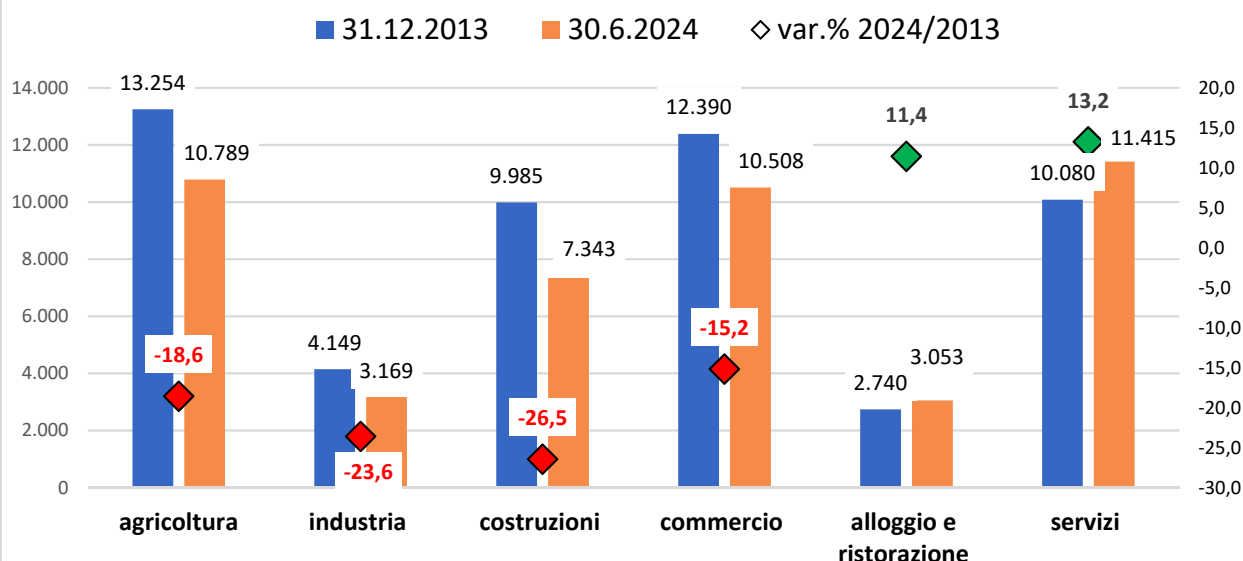



% titolari maschi e femmine nelle imprese individuali
al 30.06.2024 per settore

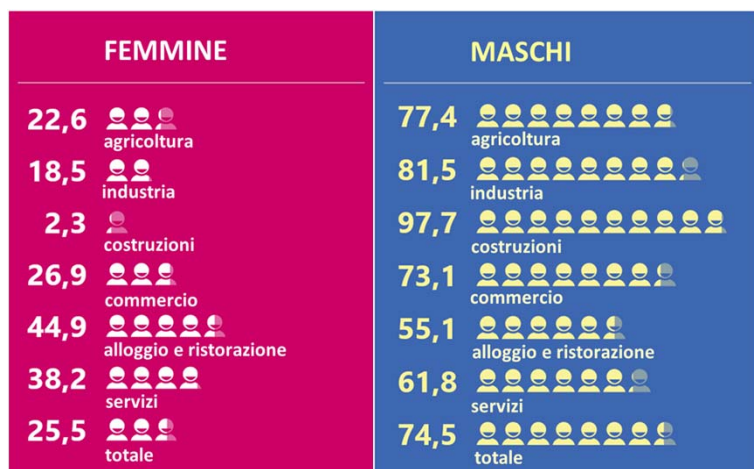

Tre imprese individuali su quattro (34.853, pari al 74,5%) sono condotte da maschi, il 25,5% (11.928 imprese) da donne. Le proporzioni variano a seconda del settore: costruzioni e industria presentano una maggiore propensione alla conduzione maschile, mentre le attività di alloggio e ristorazione e i servizi vedono una presenza significativa di imprenditrici. Questi due settori, insieme al commercio, rappresentano il 71,5% delle imprese individuali femminili.

Confrontando il dato con il 2013 vediamo che il valore assoluto delle imprese individuali femminili è rimasto stabile (+0,1%), quindi, a fronte di un calo dei titolari maschi del -15,2%, l'incidenza delle donne è aumentata di 3 punti percentuali (era il 22,5% un decennio fa). In particolare l'incidenza femminile è aumentata del +3,3% nei servizi e del +2,8% negli alloggi e ristorazione.

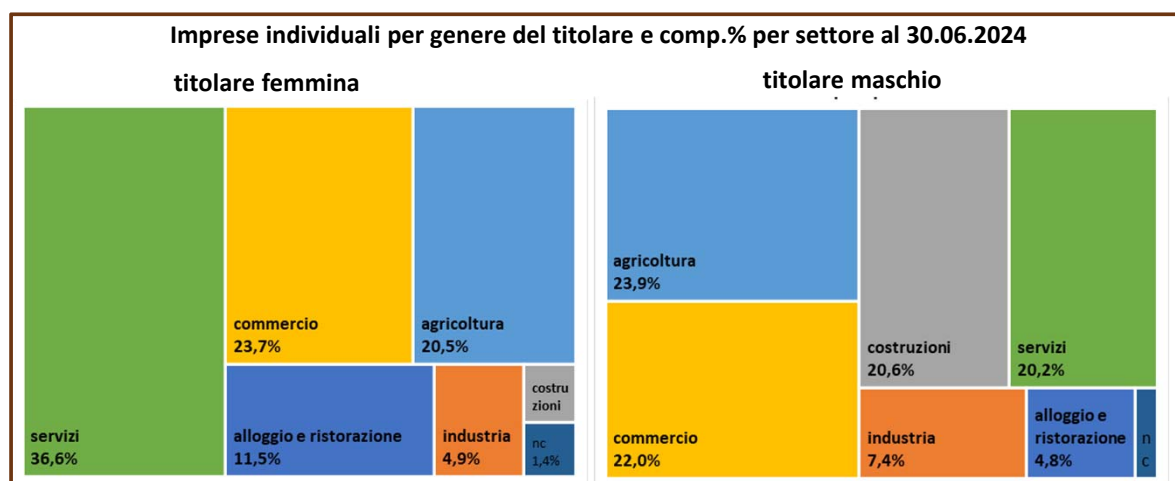

Elaborazioni Servizio Studi e Ricerca Camera di Commercio di Verona su dati Infocamere

Imprenditori individuali al 30.6.2024
per classe di età e genere (comp. %)

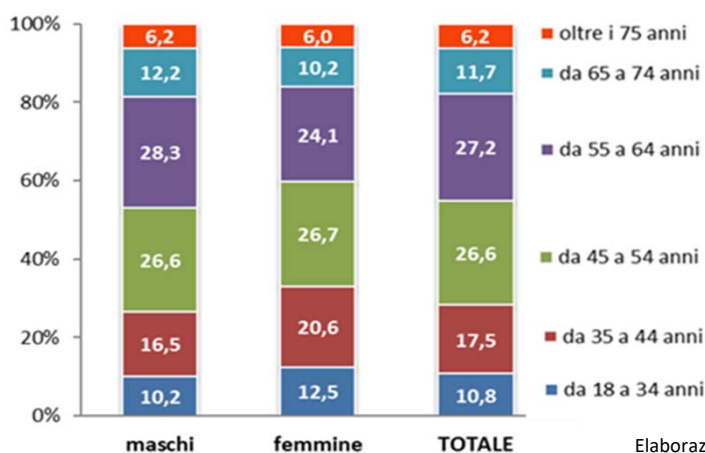

Le imprenditrici sono mediamente più giovani rispetto ai colleghi maschi: le imprese individuali femminili under35 rappresentano una quota del 12,5% del totale, contro il 10,2% delle imprese individuali a conduzione maschile. Anche la classe di età 35-44 anni presenta una percentuale maggiore per le donne: 20,6% contro il 16,5% dei maschi.

Elaborazioni Servizio Studi e Ricerca Camera di Commercio di Verona su dati Infocamere



Il confronto con i dati del 2013 evidenzia un invecchiamento degli imprenditori individuali veronesi: per le classi di età che superano i 55 anni si registrano al 30 giugno 2024 quote più elevate rispetto al passato, in particolare nella classe 55-64 anni (dal 19,0% al 27,2%).

**Imprenditori individuali per classe di età
al 31.12.2013 e al 30.6.2024 (comp. %)**

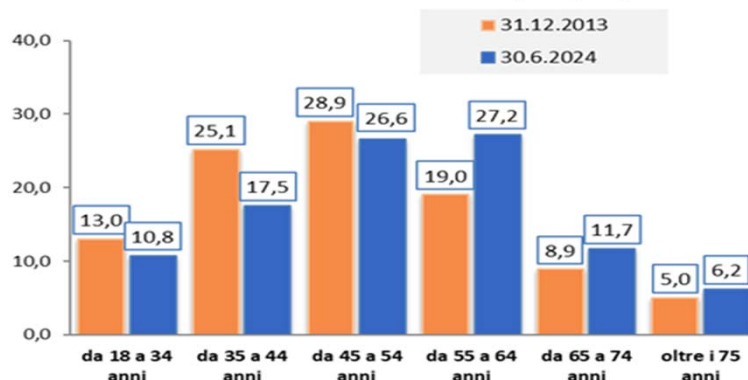

**Imprese individuali al 30.06.2024
comp.% per nazionalità**



L'82,9% (38.780) dei titolari di imprese individuali con sede nella provincia di Verona è nato in Italia, il 13,2% in paesi extra-UE (6.184), il 3,9% nei paesi UE (1.817). I primi tre paesi di provenienza degli imprenditori individuali nati al di fuori dell'Unione Europea sono Marocco (816), Cina (745) e Nigeria (586). Romania (con 1.367 imprenditori), Germania (157) e Francia (57) sono i primi tre paesi di provenienza degli imprenditori nati in paesi UE.

Elaborazioni Servizio Studi e Ricerca Camera di Commercio di Verona su dati Infocamere

**Provincia di Verona. Primi 5 e ultimi 5 comuni per quota di imprese
individuali sul totale delle imprese al 30.6.2024**

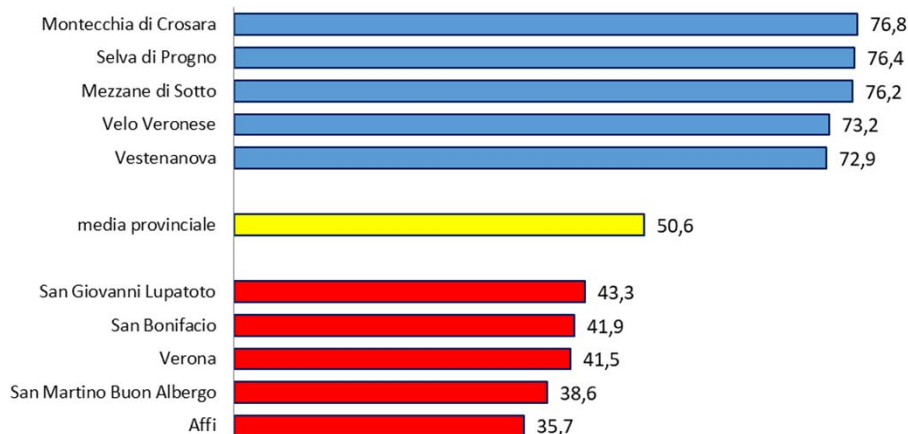

Il Comune che registra la più elevata percentuale di imprese individuali sul totale delle imprese è Montecchia di Crosara (76,8%, contro una media provinciale del 50,6%). Affi è invece il comune dove le imprese individuali hanno il «peso» più basso (35,7%).

Elaborazioni Servizio Studi e Ricerca Camera di Commercio di Verona su dati Infocamere



Provincia di Verona. Imprese individuali per Comune e settore di attività economica al 30.6.2024

Comune	Agricoltura	Industria	Costruzioni	Commercio	Alloggio e ristorazione	Servizi	n.c.	Totale imprese individuali	% su totale imprese
AFFI	35	13	26	48	11	59	0	192	35,7
ALBAREDO D'ADIGE	113	26	60	53	10	43	1	306	60,1
ANGIARI	35	11	10	27	4	19	0	106	53,3
ARCOLE	99	22	64	44	8	57	0	294	52,4
BADIA CALAVENA	80	25	29	18	11	25	1	189	63,6
BARDOLINO	95	19	75	114	72	111	7	493	48,1
BELFIORE	98	10	11	24	5	23	4	175	50,9
BEVILACQUA	43	2	9	8	1	14	0	77	56,6
BONAVIGO	49	10	19	22	2	14	1	117	56,8
BOSCHI SANT'ANNA	30	5	13	6	3	11	1	69	58,0
BOSCO CHIESANUOVA	56	21	52	36	27	46	1	239	61,0
BOVOLONE	96	88	158	177	27	202	7	755	52,6
BRENTINO BELLUNO	81	4	14	4	9	7	0	119	65,0
BRENZONE SUL GARDA	43	2	50	22	50	50	3	220	61,8
BUSSOLENGO	131	79	213	249	62	323	8	1.065	48,5
BUTTAPIETRA	65	25	50	55	18	70	3	286	55,9
CALDIERO	99	20	49	84	21	92	5	370	50,0
CAPRINO VERONESE	124	39	117	90	47	121	1	539	61,8
CASALEONE	69	48	32	79	16	53	4	301	61,6
CASTAGNARO	90	24	20	30	10	26	1	201	55,5
CASTEL D'AZZANO	35	35	103	136	27	110	12	458	53,1
CASTELNUOVO DEL GARDA	116	54	156	131	41	171	3	672	50,1
CAVAION VERONESE	50	26	53	81	22	87	5	324	58,0
CAZZANO DI TRAMIGNA	99	7	16	14	3	8	2	149	70,0
CEREA	132	137	132	229	56	228	7	921	51,3
CERRO VERONESE	24	4	33	29	6	27	0	123	66,5
COLOGNA VENETA	195	34	53	86	16	86	4	474	54,1
COLOGNOLA AI COLLI	185	25	69	79	15	88	2	463	53,9
CONCAMARISE	19	20	10	14	2	13	1	79	65,3
COSTERMANO SUL GARDA	56	21	45	47	20	62	2	253	55,1
DOLCE'	62	13	30	39	10	26	0	180	52,9
ERBE'	51	3	20	16	2	17	1	110	60,8
ERBEZZO	30	2	8	11	11	8	1	71	64,5
FERRARA DI MONTE BALDO	3	1	4	4	6	3	0	21	58,3
FUMANE	114	20	42	38	22	51	5	292	64,3
GARDA	38	9	34	74	56	80	2	293	53,0
GAZZO VERONESE	96	38	64	43	14	46	0	301	65,3
GREZZANA	117	46	111	115	27	124	8	548	51,1
ILLASI	235	23	50	46	12	57	1	424	66,8
ISOLA DELLA SCALA	153	46	83	139	33	105	5	564	50,9
ISOLA RIZZA	57	16	24	32	5	20	2	156	50,2
LAVAGNO	94	28	61	72	11	98	4	368	51,7
LAZISE	80	24	60	134	81	96	8	483	49,4
LEGNAGO	223	77	159	293	72	309	15	1.148	47,0
MALCESINE	34	11	38	107	110	68	3	371	55,3
MARANO DI VALPOLICELLA	161	10	23	20	9	27	3	253	64,5
MEZZANE DI SOTTO	121	8	13	18	6	26	0	192	76,2
MINERBE	71	18	37	63	13	41	2	245	56,3
MONTECCHIA DI CROSARA	301	19	45	42	8	47	1	463	76,8
MONTEFORTE D'ALPONE	312	26	68	68	19	81	3	577	63,8

(continua)



(segue)

Provincia di Verona. Imprese individuali per Comune e settore di attività economica al 30.6.2024

Comune	Agricoltura	Industria	Costruzioni	Commercio	Alloggio e ristorazione	Servizi	n.c.	Totale imprese individuali	% su totale imprese
MOZZECANE	60	32	64	67	14	68	3	308	54,5
NEGRAR DI VALPOLICELLA	313	52	127	188	63	185	9	937	59,2
NOGARA	125	25	51	127	22	79	7	436	57,0
NOGAROLE ROCCA	79	12	40	36	6	29	0	202	59,9
OPPEANO	83	47	88	117	21	112	5	473	52,6
PALU'	41	4	9	11	3	9	0	77	61,6
PASTRENGO	41	8	31	22	9	32	1	144	45,4
PESCANTINA	143	60	165	221	33	231	6	859	55,2
PESCHIERA DEL GARDA	45	26	110	187	87	185	12	652	50,0
POVEGLIANO VERONESE	57	26	74	69	13	86	3	328	51,3
PRESSANA	68	14	19	20	4	19	3	147	63,1
RIVOLI VERONESE	92	6	20	23	10	26	0	177	56,5
RONCA'	194	17	33	24	8	27	2	305	68,4
RONCO ALL'ADIGE	130	22	51	59	13	65	4	344	58,0
ROVERCHIARA	71	12	23	26	6	18	1	157	57,3
ROVEREDO DI GUA'	43	12	18	8	0	13	0	94	56,6
ROVERE' VERONESE	79	11	46	16	12	22	1	187	67,5
SALIZZOLE	88	38	23	33	8	31	1	222	59,4
SAN BONIFACIO	193	72	180	265	61	238	7	1.016	41,9
SAN GIOVANNI ILARIONE	265	23	48	38	9	47	6	436	67,7
SAN GIOVANNI LUPATOTO	73	65	200	247	56	359	14	1.014	43,3
SANGUINETTO	35	29	21	71	15	48	2	221	64,8
SAN MARTINO BUON ALBERGO	116	49	109	187	43	187	11	702	38,6
SAN MAURO DI SALINE	48	3	13	3	4	6	1	78	72,9
SAN PIETRO DI MORUBIO	34	17	29	26	4	26	2	138	59,0
SAN PIETRO IN CARIANO	196	38	107	128	34	166	3	672	54,8
SANT'AMBROGIO DI VALP.	75	50	99	129	32	148	6	539	46,0
SANT'ANNA D'ALFAEDO	111	28	33	21	11	25	0	229	63,4
SAN ZENO DI MONTAGNA	28	4	19	18	16	19	2	106	60,9
SELVA DI PROGNO	48	6	18	9	15	1	0	97	76,4
SOAVE	250	22	56	82	16	82	0	508	63,3
SOMMACAMPAGNA	169	52	117	154	42	185	4	723	53,3
SONA	202	72	204	188	33	219	8	926	54,9
SORGA'	52	7	25	34	10	25	2	155	66,2
TERRAZZO	94	7	17	26	3	22	1	170	70,2
TORRI DEL BENACO	30	6	54	52	44	60	1	247	65,0
TREGNAGO	136	26	35	33	19	50	2	301	64,2
TREVENZUOLO	56	15	14	19	8	21	0	133	56,8
VALEGGIO SUL MINCIO	233	47	167	181	54	202	11	895	60,5
VELO VERONESE	65	9	17	6	8	10	0	115	73,2
VERONA	793	589	1.462	3.062	873	3.659	186	10.624	41,5
VERONELLA	64	15	45	53	13	41	2	233	60,1
VESTENANOVA	90	9	25	19	8	18	0	169	72,8
VIGASIO	49	22	81	92	13	103	2	362	52,7
VILLA BARTOLOMEA	152	28	53	61	14	47	1	356	64,6
VILLAFRANCA DI VERONA	292	80	228	424	74	407	19	1.524	49,7
ZEVIO	195	45	127	138	29	140	5	679	48,8
ZIMELLA	98	16	33	78	11	41	1	278	62,8
TOTALE PROVINCIA	10.789	3.169	7.343	10.508	3.053	11.415	507	46.784	50,6



CAMERA DI COMMERCIO
INDUSTRIA ARTIGIANATO
AGRICOLTURA VERONA

Imprese individuali

Per essere sempre aggiornato sulle attività del Servizio Studi e Ricerca della Camera di Commercio di Verona, seguici su

Instagram
@verona.gram



A cura del
Servizio Studi e Ricerca della
Camera di Commercio di Verona
email statistica@vr.camcom.it
sito internet www.vr.camcom.it