



Andamento prezzi medi principali prodotti quotati in Borsa Merci

2018 - 2019 - 2020

dal 9/3/2020 al 21/8/2020 e
dal 23/10/2020 al 31/12/2020 i
prezzi rilevati sono "nominali"
causa emergenza Coronavirus



Andamento prezzo medio Polli vivi

dal 9/3/2020 al 21/8/2020 e dal 23/10/2020 al 31/12/2020 i prezzi rilevati sono "nominali"

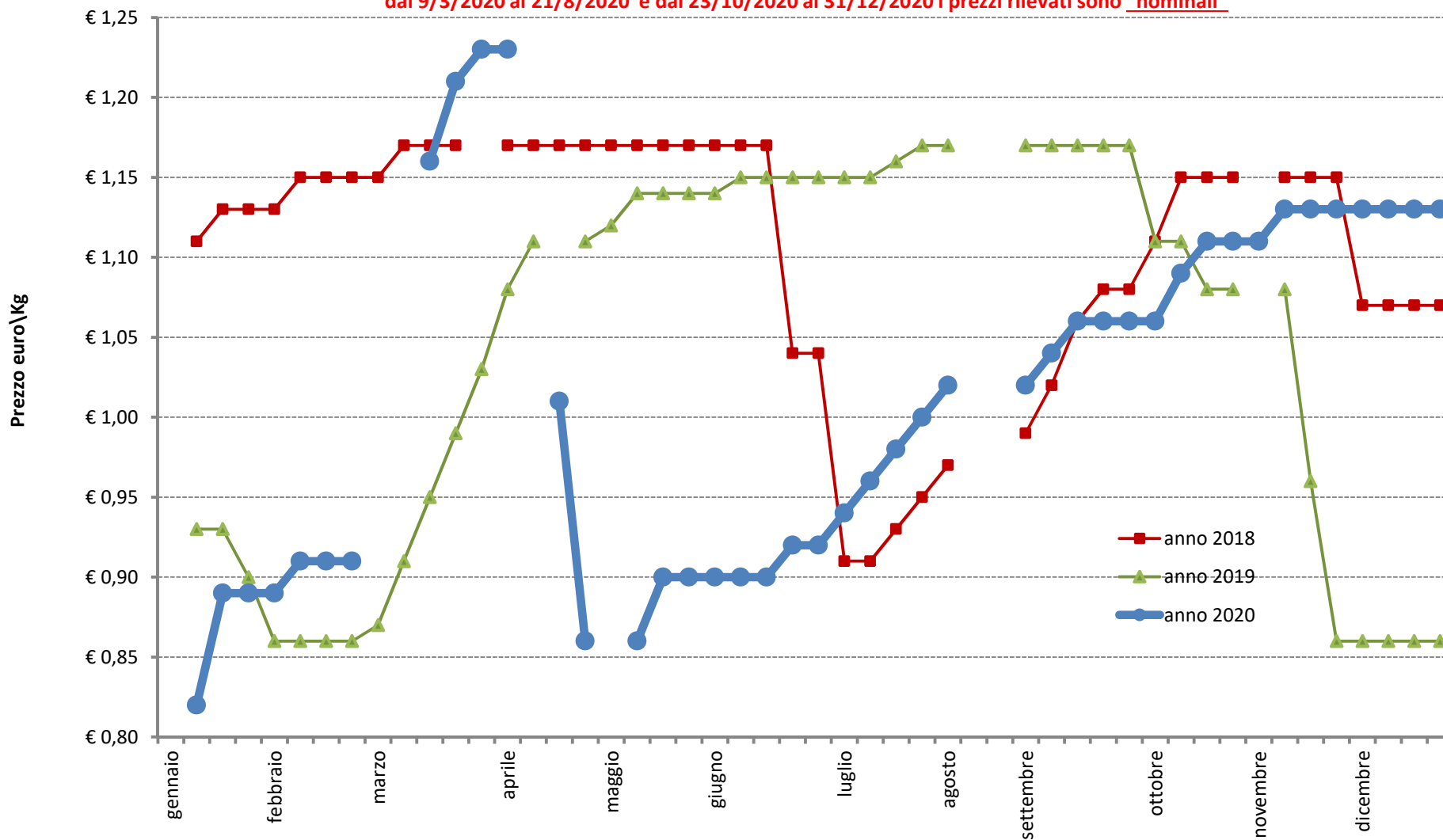



Andamento prezzo medio Polli tradizionali - polli macellati

a busto rosticceria gr. 1.000, gr. 1.100, gr. 1.200

dal 9/3/2020 al 21/8/2020 e dal 23/10/2020 al 31/12/2020 i prezzi rilevati sono "nominali"

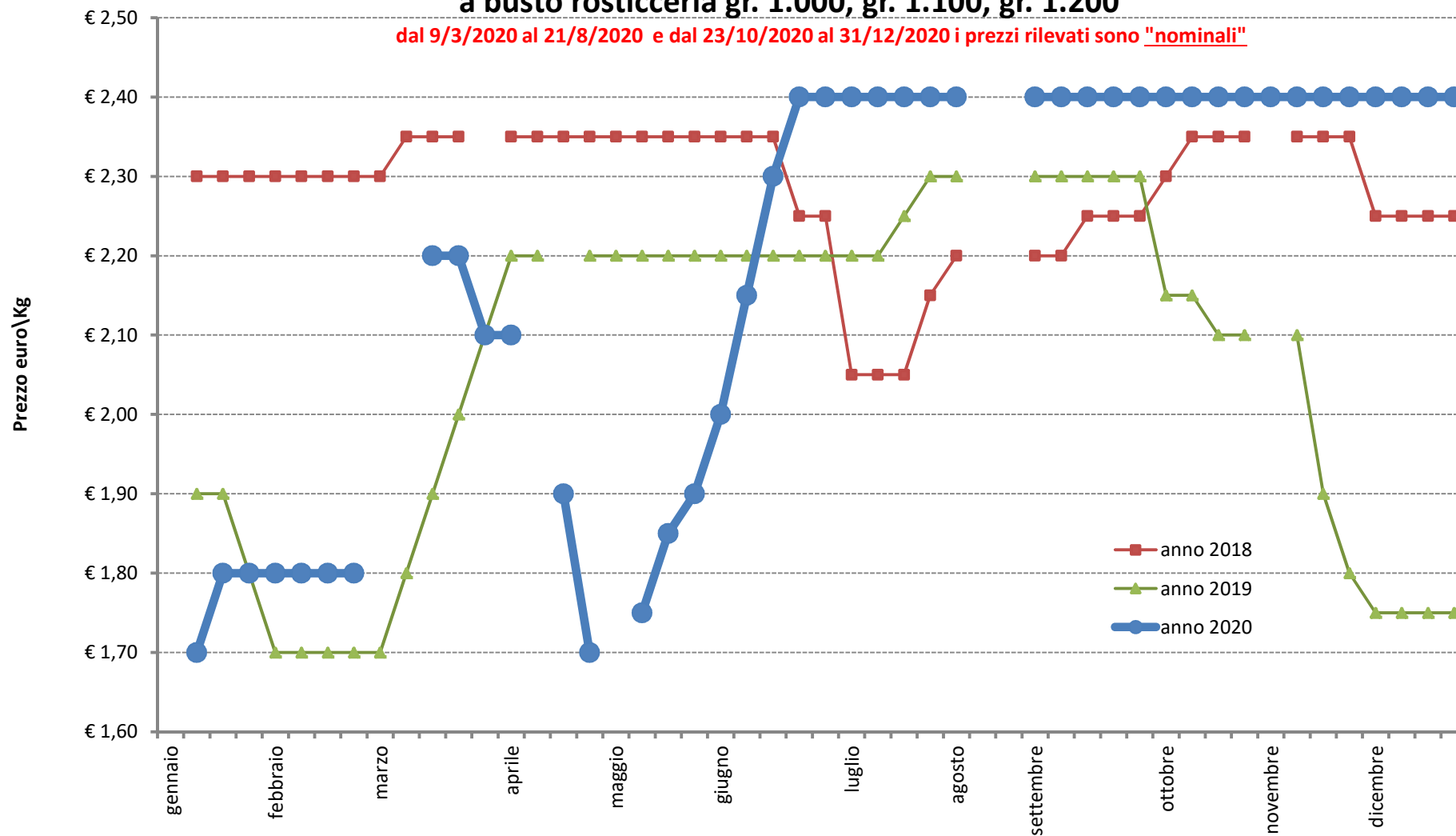



Andamento prezzo medio Petti di pollo con forcella

dal 9/3/2020 al 21/8/2020 e dal 23/10/2020 al 31/12/2020 i prezzi rilevati sono "nominali"

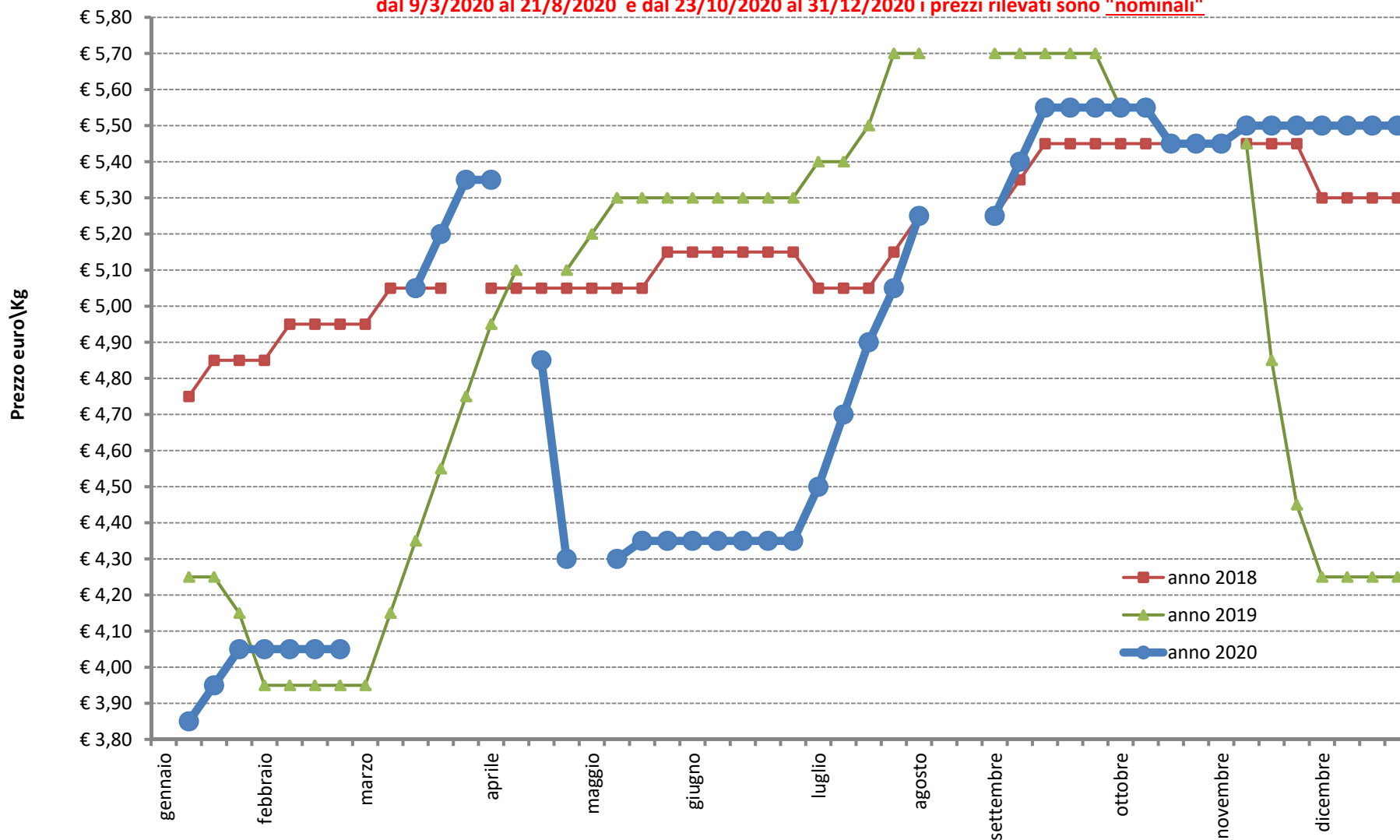



Andamento prezzo medio Grano tenero varietà n. 3

dal 9/3/2020 al 21/8/2020 e dal 23/10/2020 al 31/12/2020 i prezzi rilevati sono "nominali"

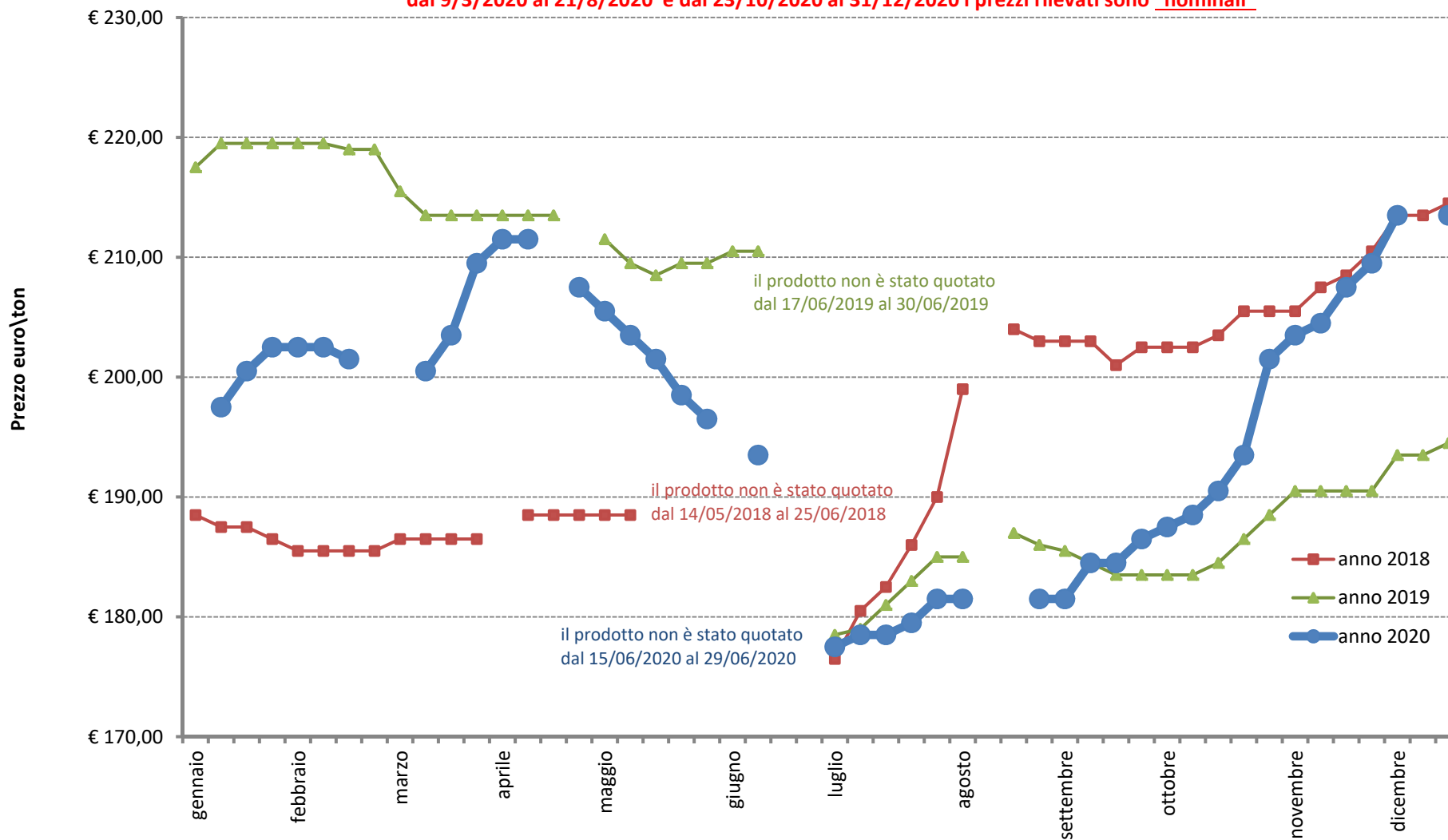



Andamento prezzo medio Mais base Verona - umidità 14%

dal 9/3/2020 al 21/8/2020 e dal 23/10/2020 al 31/12/2020 i prezzi rilevati sono "nominali"

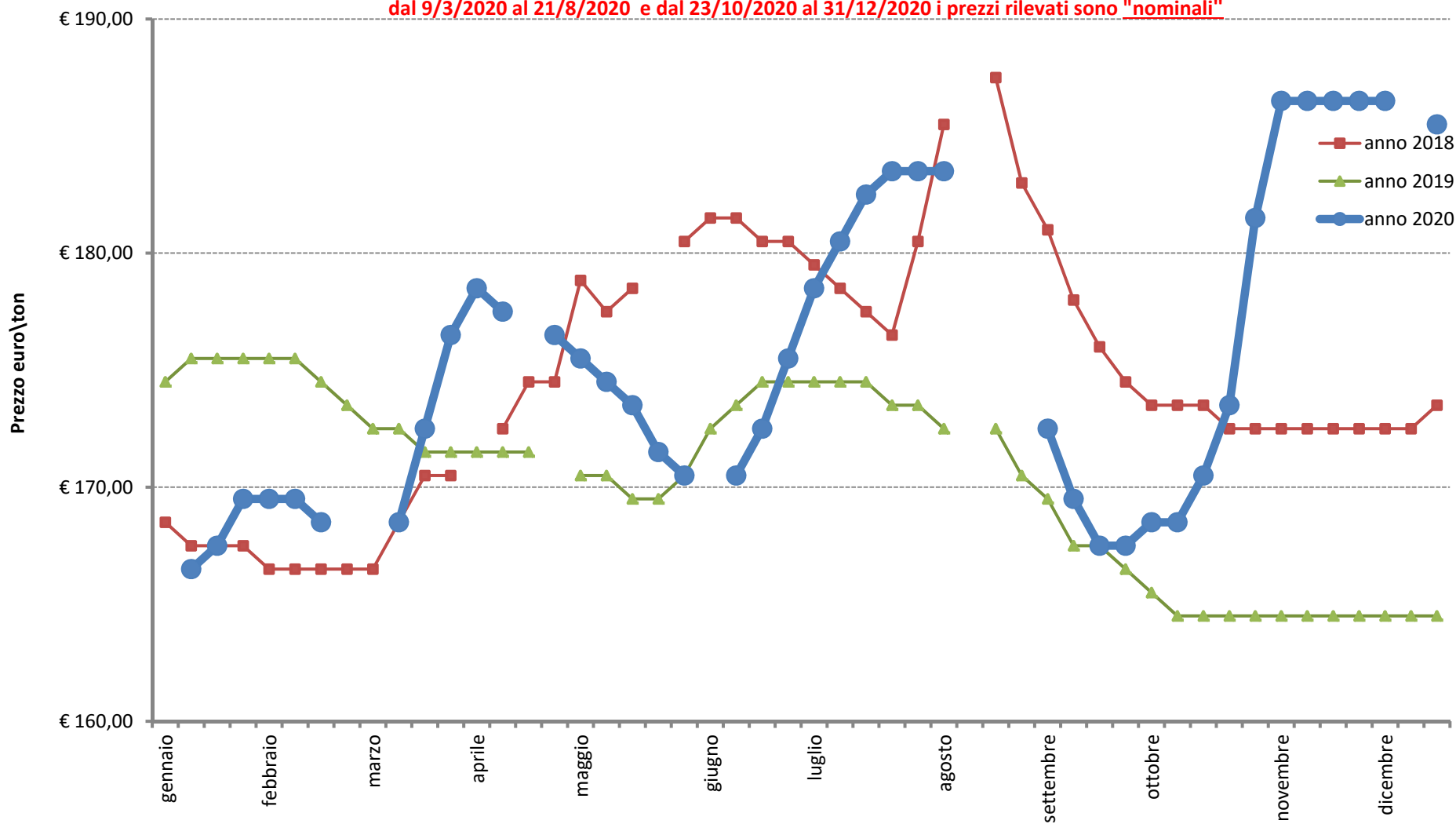



Andamento prezzo medio Risoni - Vialone nano

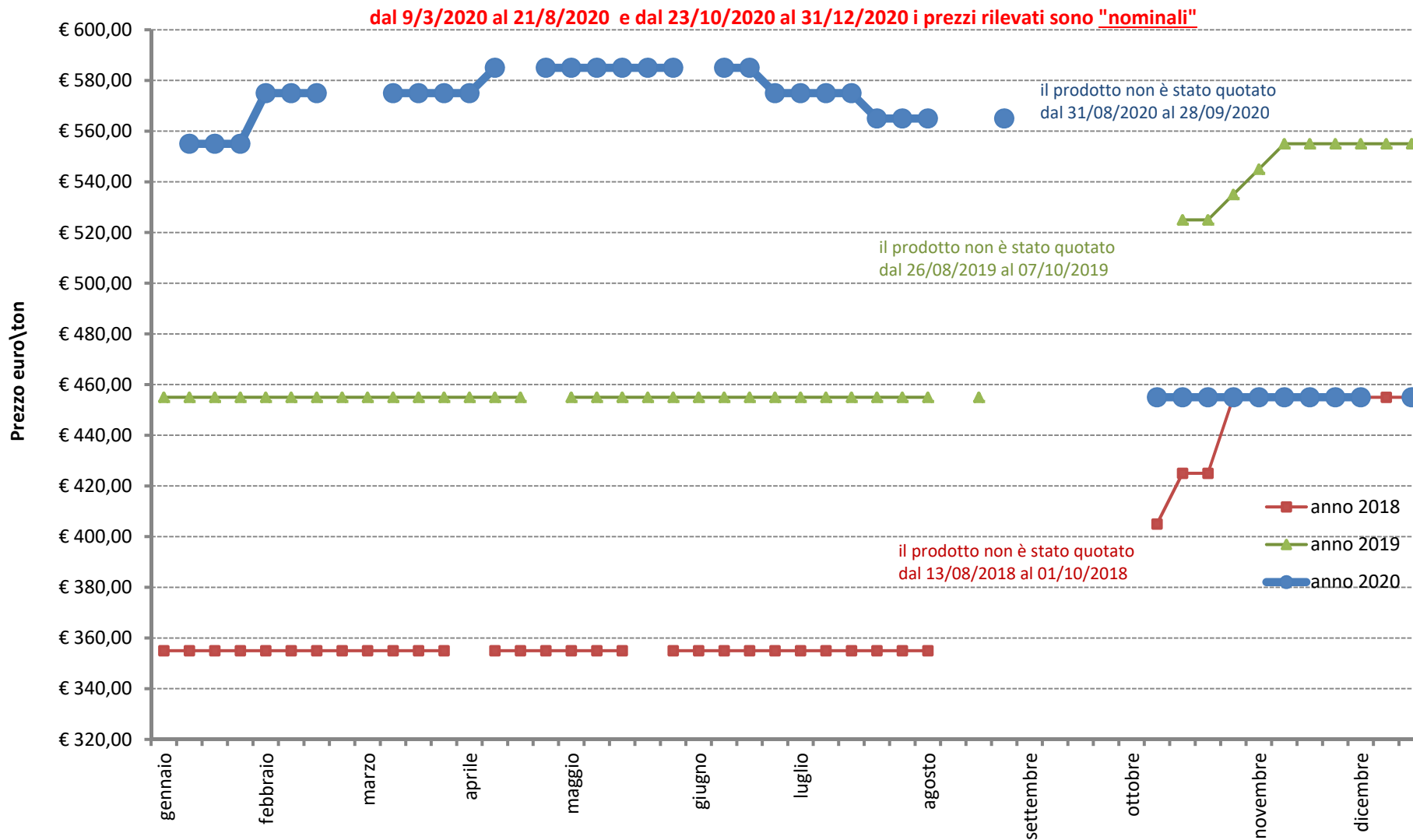



Andamento prezzo medio Semi di soia nazionali

dal 9/3/2020 al 21/8/2020 e dal 23/10/2020 al 31/12/2020 i prezzi rilevati sono "nominali"

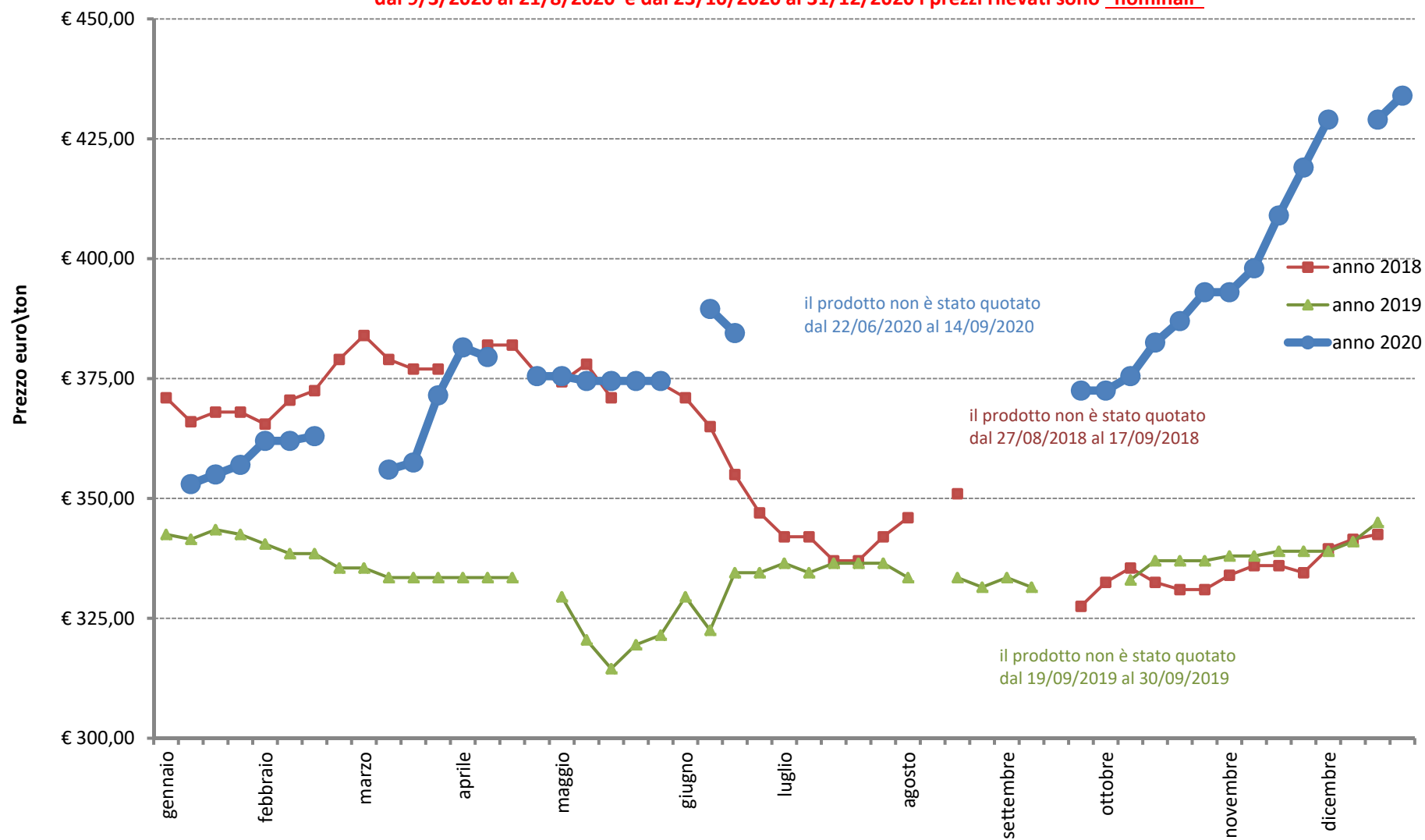



Andamento prezzo medio Grana Padano stagionato 10/12 mesi

dal 9/3/2020 al 21/8/2020 e dal 23/10/2020 al 31/12/2020 i prezzi rilevati sono "nominali"

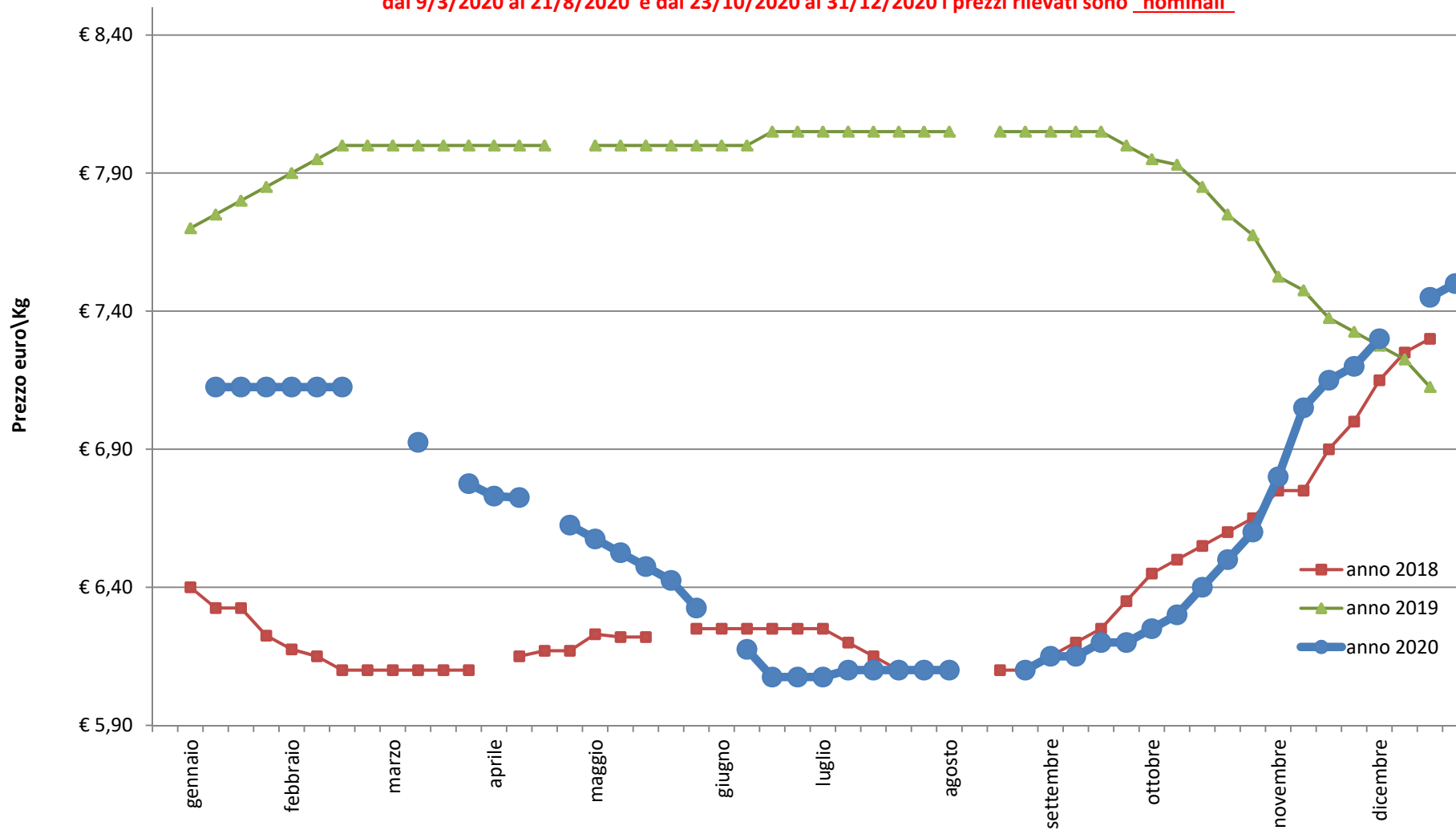



Andamento prezzo medio Monte Veronese dop a latte intero

dal 9/3/2020 al 21/8/2020 e dal 23/10/2020 al 31/12/2020 i prezzi rilevati sono "nominali"

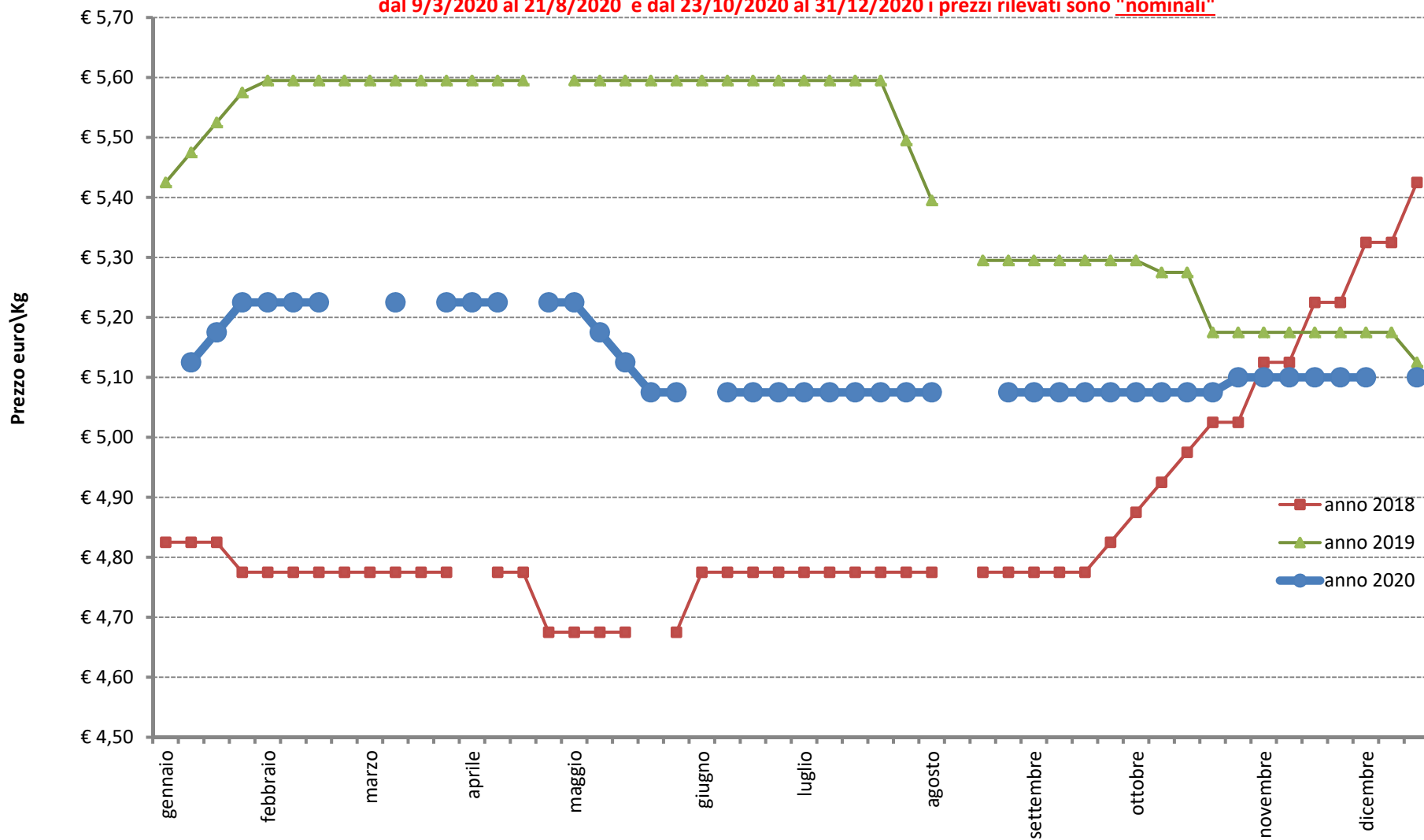



Andamento prezzo medio Latte Spot Nazionale crudo

dal 9/3/2020 al 21/8/2020 e dal 23/10/2020 al 31/12/2020 i prezzi rilevati sono "nominali"

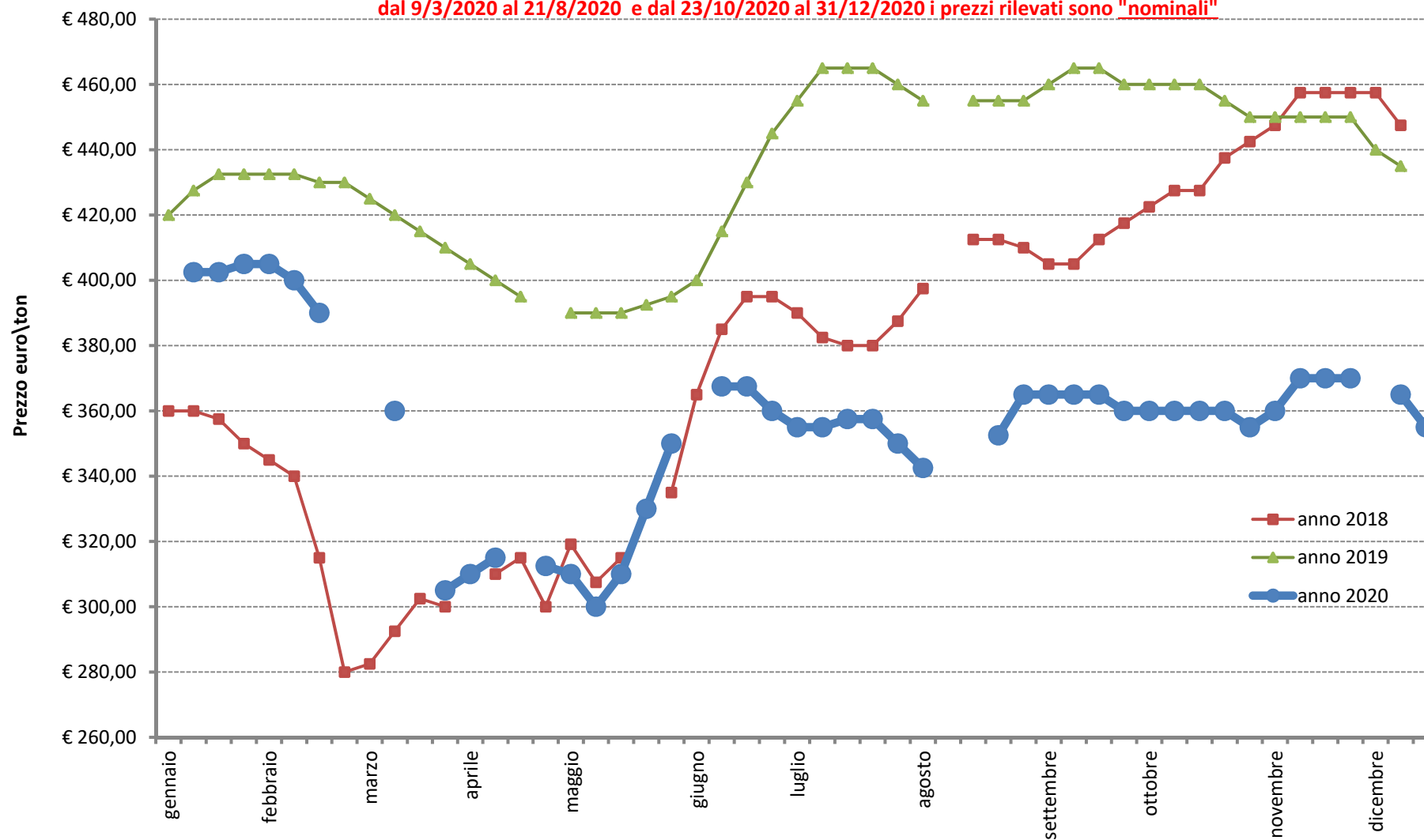



Andamento prezzo medio

Latte estero di provenienza Germania - Austria

dal 9/3/2020 al 21/8/2020 e dal 23/10/2020 al 31/12/2020 i prezzi rilevati sono "nominali"

