

Rinnovo consiglio camerale

CCIAA di Verona

Verona 10/07/2018

Antonio Benfatto

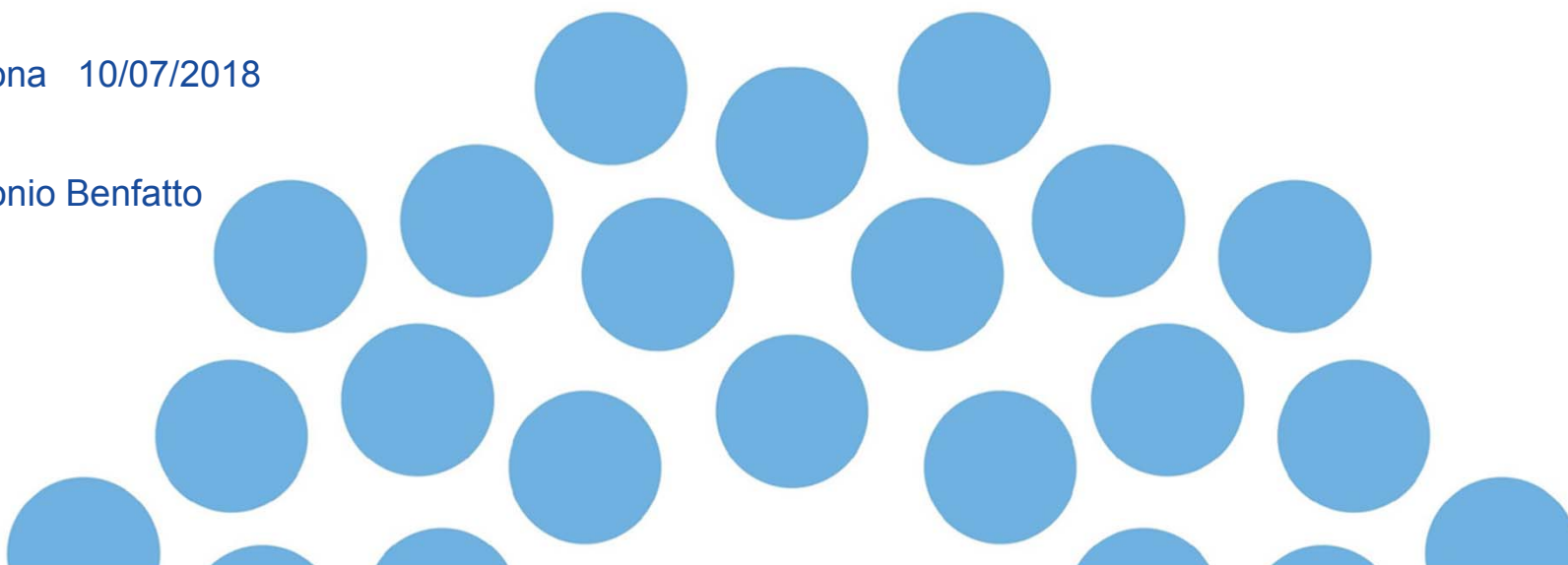



Note tecniche per predisposizione elenchi

Schema sintetico della procedura di creazione dell'elenco degli iscritti alle Associazioni di Categoria

1. Creazione Foglio elettronico contenente gli iscritti all'Associazione
2. Conversione del foglio elettronico in formato PDF/A
3. Salvataggio del foglio elettronico in formato .csv
4. Apposizione della firma digitale ai files con estensioni PDF/A e .CSV con creazione di 2 files con estensione .p7m

Predisposizione per l'invio sicuro alla CCIAA

1. Download certificato pubblico
2. Cifratura dei files .p7m con il certificato scaricato con creazione di 2 files con estensione .p7e
3. Masterizzazione dei files con estensione .p7e su CD/DVD
4. Invio del CD/DVD alla Camera di Commercio

TABELLA SETTORI

codice di classificazione settore	Descrizione settore economico	codici ateco 2007	Tipologia di imprese
1	Agricoltura	A	Non artigiane e non cooperative
2	Industria	B,C,D,E,F	Non artigiane e non cooperative
3	Commercio	G	Non artigiane e non cooperative
4	Artigianato	A,B,C,D,E,F,G,P,Q,R,S,T (cioè agricoltura, industria, commercio e altri settori)	artigiane
5	Turismo	I	tutte (anche artigiane, anche cooperative)
6	trasporti e spedizioni	H	tutte (anche artigiane, anche cooperative)
7	credito e assicurazioni	K64,K65,K661,K662,K663	tutte (anche artigiane, anche cooperative)
8	servizi alle imprese	J,L,M,N	tutte (anche artigiane, anche cooperative)
9	Cooperative	A,B,C,D,E,F,G,P,Q,R,S,T (cioè agricoltura, industria, commercio e altri settori)	cooperative
10	Altri settori	P,Q,R,S,T	Altri settori

Note tecniche per predisposizione elenchi

Files da inviare : tabella csv+dichiarazione all.B

azioni : firma digitale+cifratura+masterizzazione

progressivo	cciaa	codice fiscale	numero rea	denominazione	indirizzo	citta	codice ateco
1	FI	01234567890				FIRENZE	012
2	FI	XYZZYX00A01L219R				FIRENZE	0341
3	FI	11111111115				FIRENZE	52
4	FI	11111111115				FIRENZE	46

ALLEGATO B
(articolo 2, comma 3)
ELENCO IMPRESE ASSOCIATE
DICHIARAZIONE SOSTITUTIVA DI ATTO D
(D.P.R. 28 dicembre 2000, n. 445, art. 47)
NON SOGGETTA AD AUTENTICAZIONE - ESENTE D
(D.P.R. 28 dicembre 2000, n. 445, art. 37, c. 1)
(da depositare esclusivamente su supporto digitale)

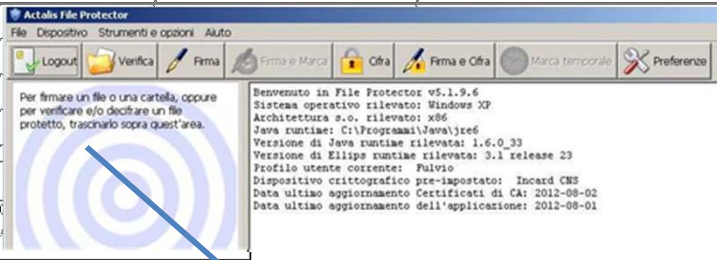

A conoscenza del disposto dell'art. 47 del decreto del Presidente della Repubblica 28 dicembre 2000, n. 445:

Ferma restando, a norma del disposto dell'articolo 75, dello stesso D.P.R. n. 445/2000, nel caso di dichiarazione non veritiera, la decadenza dai benefici eventualmente conseguiti:

Vista la legge 29 dicembre 1993, n. 580 e successive modifiche ed integrazioni, nonché i relativi regolamenti di attuazione:

Il sottoscritto
legale rappresentante dell'Associazione
nato il in
al fine di concorrere all'assegnazione del/i seggio/i per il settore..... nel consiglio
della camera di commercio di

sotto la propria personale responsabilità:

DICHIARA

che alla data del 31 dicembre (*) risulta il seguente elenco di imprese
associate in regola con il versamento delle quote associative ai sensi della normativa vigente:

n. progr. (1)	Codice fiscale	denominazione e regione sociale (2)	numero REA (3)
Indirizzo (4)		citta	codice ATECO
n. progr. (1)	Codice fiscale	denominazione e regione sociale (2)	numero REA (3)
Indirizzo (4)		citta	codice ATECO
n. progr. (1)	Codice fiscale	denominazione e regione sociale (2)	numero REA (3)
Indirizzo (4)		citta	codice ATECO
n. progr. (1)	Codice fiscale	denominazione e regione sociale (2)	numero REA (3)
Indirizzo (4)		citta	codice ATECO
n. progr. (1)	Codice fiscale	denominazione e regione sociale (2)	numero REA (3)
Indirizzo (4)		citta	codice ATECO

(*) l'anno di riferimento è quello precedente alla rilevazione

(1) Indicare un numero progressivo per ciascuna impresa o unità locale elencata

(2) Precisare con esattezza i termini anagrafici per non incorrere nell'esclusione delle imprese non identificate nel R.I.

(3) Da evidenziare per le unità locali

(4) Indirizzo, a seconda dei casi, della sede o dell'unità locale elencata

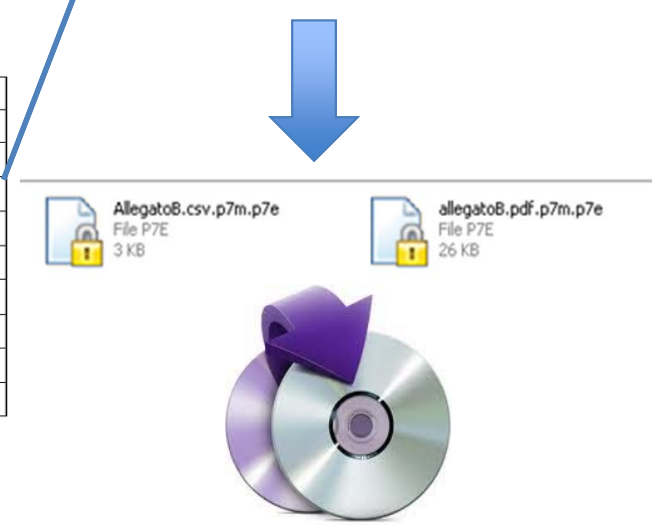



Note tecniche per predisposizione elenchi

Requisiti

- ✓ CNS – Firma digitale del legale rappresentante
- ✓ verifica validità certificati di firma digitale
- ✓ Personal Computer con software di firma digitale
- ✓ lettore di smart-card o token USB

Elenchi

La Camera di Commercio acquisisce dalle organizzazioni imprenditoriali gli elenchi redatti e nel rispetto del tracciato definito (cfr. tavola 1) e salvati con estensione “.csv” (comma separated value, ovvero campi separati da delimitatore ; “punto e virgola”).

L’elenco si traduce in un singolo record per impresa/localizzazione d’impresa.

Nella prima riga vanno riportate le denominazioni dei campi

Note tecniche per predisposizione elenchi

progressivo	cciaa	codice fiscale	numero rea	denominazione	indirizzo	citta	codice ateco
1	FI	01234567890	0	ALFA SRL	VIA ROMA 1	FIRENZE	012
2	FI	XYZZYX00A01L219R	3486	XYZ ZYX	VIA UMBERTO 15	FIRENZE	0341
3	FI	11111111115	123456	BETA SPA	PIAZZA REPUBBLICA 2	FIRENZE	52
4	FI	11111111115	123456	BETA SPA	PIAZZA REPUBBLICA 5	FIRENZE	46

progressivo;cciaa;codice fiscale;numero rea;denominazione e ragione sociale;indirizzo;citta;codice ateco;

L'elenco può essere compilato con i più diffusi prodotti di gestione di fogli elettronici, inserendo le informazioni nelle singole celle e quindi salvando nel formato indicato, con le seguenti modalità:

Microsoft Excel : File – Salva con nome – indicare nome file - selezione in tipo file CSV (delimitato dal separatore di elenco) (*.csv) – Salva

OpenOffice Calc : File – Salva con nome – indicare nome file - selezione in Salva come Testo CSV (.csv) –

Salva – Mantieni il formato corrente – indicare separatore di campo ; (punto e virgola) – cancellare separatore di testo – OK



Note tecniche per predisposizione elenchi

Tracciato record

Progressivo	NUM	Numero progressivo per ciascuna impresa o unità locale elencata
CCIAA	ALFANUM	Sigla provincia della Camera di Commercio
Codice Fiscale	ALFANUM	Identificativo principale di impresa
Numero REA	NUM	Da evidenziare per le unità locali, se presente viene fatto un controllo di congruenza con il Codice Fiscale indicato
Denominazione e ragione sociale	ALFANUM	Non riportare valori interpretabili come delimitatore
Indirizzo	ALFANUM	Non riportare valori interpretabili come delimitatore
Città	ALFANUM	
Codice Ateco	ALFANUM	Codifica ATECO 2007



Note tecniche per predisposizione elenchi

Avvertenze

E' necessario controllare il corretto salvataggio del campo Codice Fiscale (con gli 0 iniziali nel caso di codice fiscale d'impresa a 11 caratteri) e del campo codice Ateco (il settore agricoltura inizia con '0').

Nel caso di salvataggio in formato csv, con elisione di zeri (0) iniziali, si rende necessario selezionare preventivamente la colonna CODICE FISCALE, selezionare Formato Celle – Numero, Categoria Testo.



Note tecniche per predisposizione elenchi

La cifratura

La cifratura (detta anche crittografia) di un documento è un'operazione con la quale si rende quel documento completamente illeggibile per chiunque, ad eccezione di chi possiede la chiave che permette di decifrarlo, ossia riportarlo "in chiaro". La cifratura, dunque, permette di assicurare la confidenzialità di informazioni riservate.

Per cifrare un documento in modo che solo un particolare destinatario possa leggerlo, il mittente deve avere a disposizione il certificato di quel destinatario, poiché l'operazione di cifratura richiede l'uso della chiave pubblica.

Per poter decifrare un documento, il destinatario deve avere a disposizione il proprio token (o la smartcard), in quanto l'operazione di decifratura richiede l'uso della chiave privata.



Note tecniche per arricchimento elenchi delle AACCC

FASE PRELIMINARE
in accordo con la CCIAA di Verona



Note tecniche per arricchimento elenchi delle AACC

A cosa serve il servizio?

- Il servizio di arricchimento allinea le informazioni delle imprese iscritte alle Associazioni di categoria con i dati del Registro delle Imprese – **ad oggi (non al 31-12)**.
- I dati del Registro consentono alle Associazioni di categoria di predisporre facilmente e con minor probabilità di errori/omissioni gli elenchi definitivi da inviare alla Camera di Commercio per la procedura di costituzione degli Organi Camerali (allegati B).



Note tecniche per arricchimento elenchi delle AACC

Come funziona il servizio?

- L'Associazione di Categoria invia alla Camera di Commercio l'elenco provinciale dei propri iscritti: è sufficiente il **CODICE FISCALE** a 11 o 16 caratteri di ogni impresa iscritta.
- **Non** sono ammessi i codici fiscali dei soci dell'impresa o codici fiscali formalmente non corretti (ad esempio privi di zeri in testa).
- L'elenco può essere predisposto in formato txt /csv/xls o in qualunque formato elaborabile (no pdf). Nel caso di salvataggio in formato csv, con elisione di zeri (0) iniziali, si rende necessario selezionare preventivamente la colonna CODICE FISCALE, selezionare Formato Celle – Numero, Categoria Testo.

Note tecniche per arricchimento elenchi delle AACC

Esempio elenco iscritti

Codice fiscale impresa

00177810553

00177810553

00388460552

01428180556

01428180556

00161578885

00163290026

03718600582

FRR CST81S14A475M

FRR GCM36C10G148G

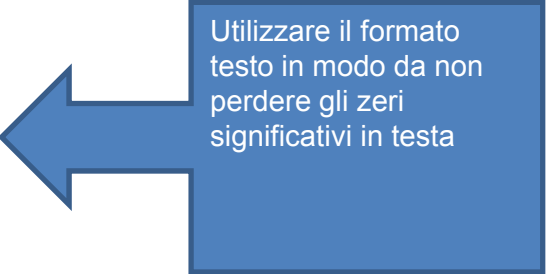

Utilizzare il formato
testo in modo da non
perdere gli zeri
significativi in testa



Note tecniche per arricchimento elenchi delle AACC

Quali dati del Registro vengono forniti?

Per ciascun codice fiscale dell'elenco, l'associazione potrà disporre dei seguenti dati in formato .xlsx:

- dati identificativi dell'impresa (numero rea, codice fiscale, partita iva, denominazione, indirizzo completo, natura giuridica, stato attività dell'impresa al momento dell'elaborazione);
- tutte le date che riguardano l'iscrizione/cancellazione al registro imprese, al rea, all'albo artigiano, apertura procedure di liquidazione/fallimento, ecc.;
- il numero degli addetti familiari e subordinati (**dato di natura statistica**);
- tutte le informazioni relative ad eventuali localizzazioni in provincia dell'impresa;
- la descrizione attività svolta dall'impresa ed i codici ateco 2007.

I codici fiscali errati o di imprese che operano in province diverse da quelle di indagine saranno evidenziati con una nota.

Per i dettagli dell'output fornito si rimanda al documento “**Esempio elenco per associazioni di categoria_I FASE arricchimento.xlsx**”.



Note tecniche per arricchimento elenchi delle AACCC

Come usare le informazioni degli elenchi arricchiti?

- Per ciascun codice fiscale fornito dall'associazione di categoria si evidenziano le informazioni relative alla sede ed alle eventuali unità locali della provincia in esame. Se un codice fiscale (IMPRESA) ha sia la sede sia unità locali nella provincia in esame, ci saranno più righe nell'elenco, ciascuna delle quali riporterà i dati di una certa localizzazione.
- I codici fiscali **NON** abbinati sono evidenziati con una riga vuota ed una nota che indica se il codice fiscale è errato o se appartiene ad una impresa che NON ha localizzazioni nella provincia in esame.
- Le informazioni presenti nell'elenco arricchito sono molte: si consiglia di utilizzare i filtri per operare in modo agevole sull'elenco. Ad esempio utilizzando i filtri sulle date di iscrizione/cancellazione si possono evidenziare facilmente le imprese nate dopo il 31/12 dell'anno di indagine o quelle cancellate prima del 31/12 dell'anno di indagine. I filtri si possono utilizzare anche per selezionare le imprese cooperative (operando sul campo Forma giuridica) o per evidenziare imprese artigiane (sezione / numero albo) o per selezionare le imprese che svolgono una certa attività.



Normativa di riferimento

- L. 29 dicembre 1993, n.580 « *Riordinamento delle Camere di Commercio, industria, artigianato e agricoltura*».
- Decreto del Ministero dello sviluppo economico del 4 agosto 2011 n. 155 «Regolamento sulla composizione dei consigli delle Camere di Commercio in attuazione dell'articolo 10, comma 3, della legge 29 dicembre , n.580, così come modificata dal decreto legislativo 15 febbraio 2010, n.23».
- Decreto del Ministero dello Sviluppo economico del 4 agosto 2011 n. 156 «Regolamento relativo alla designazione e nomina dei componenti del consiglio ed all'elezione dei membri della Giunta delle Camere di Commercio in attuazione dell'articolo 12 della legge 29 dicembre 1993, n. 580, come modificata dal decreto legislativo 15 febbraio 2010, n. 23».



Le Organizzazioni Imprenditoriali

Possono presentare la domanda le associazioni imprenditoriali presenti nelle province di Pordenone o Udine, rappresentate al CNEL o operanti nella provincia da almeno 3 anni prima della pubblicazione.

Tali requisiti sono soggetti ad apposita dichiarazione da rendere nella domanda di cui all'Allegato A



MODALITA' DI PRESENTAZIONE

La documentazione richiesta ai sensi degli artt. 2, 3, 4 del DM 156/2011 può essere presentata tramite posta elettronica certificata?

No. La trasmissione a mezzo PEC non è prevista dalla normativa vigente, anzi è espressamente disposto l'invio o la consegna di un apposito supporto digitale. Pertanto la documentazione di cui agli articoli 2, 3, 4 unitamente agli allegati B) e D), dovrà, pervenire alla camera di commercio entro il termine di 40 giorni dalla pubblicazione del bando, tramite raccomandata con ricevuta di ritorno o presentazione a mano.



La domanda di partecipazione

La domanda deve contenere:

- 1) Descrizione documentata della propria natura e delle proprie finalità di tutela e promozione degli interessi degli associati; dell'ampiezza e della diffusione delle strutture operative; dei servizi resi e dell'attività svolta nella provincia
- 2) per le organizzazioni del settore cooperativo anche il numero dei soci aderenti alle stesse



La domanda di partecipazione

- 3) dichiarazione del numero delle imprese iscritte, a norma del loro statuto al 31 dicembre dell'anno precedente a quello di pubblicazione dell'avviso, a condizione che nell'ultimo biennio abbiano pagato almeno una quota annuale di adesione

- 4) dichiarazione del numero degli occupati nelle imprese, con riferimento alla situazione dell'anno precedente a quello di pubblicazione dell'avviso e con l'indicazione della fonte dalla quale i dati sono tratti



IL NUMERO DELLE IMPRESE

Indica il numero complessivo delle imprese, delle sedi secondarie e delle unità locali operanti nelle singole circoscrizioni territoriali delle camere di commercio iscritte o annotate nel registro delle imprese e nel REA.

Possono essere dichiarate anche le imprese la cui procedura di liquidazione, fallimento o cancellazione non sia conclusa e registrata come tale nel registro delle imprese.



Classificazione Ateco

Le imprese che risultano prive di classificazione ATECO, possono essere inserite nell'elenco di cui all'allegato B del D.M. 156/2011 ?

No. Il codice Ateco dell'impresa è uno degli elementi che devono essere forniti dall'associazione di categoria all'interno del modello B, allegato al decreto ministeriale n. 156 del 2011 e serve alla camera di commercio al fine di verificare la corretta attribuzione di quell'impresa all'interno del settore economico per il quale si intende concorrere all'assegnazione dei seggi



Classificazione Ateco

Con riferimento al campo “Codice ATECO” di cui all’allegato B del DM 156/2011 deve essere indicato se il codice ATECO inserito è riferito all’attività primaria, all’attività secondaria o all’attività prevalente (es. P=primaria, S= secondaria, I=prevalente ...)?

No. non deve essere indicato.

Le Associazioni possono dichiarare imprese a loro associate con un codice di attività congruente con il settore economico per il quale intendono concorrere, indipendentemente dal fatto che sia quello principale o quello secondario (salvo il divieto di duplicazioni).



PARTECIPAZIONI A PIU' SETTORI

Nel caso di partecipazione all'assegnazione dei seggi in più settori economici l'organizzazione imprenditoriale deve fornire le notizie circa la propria natura ed i dati relativi alle imprese e agli occupati in modo distinto per ciascun settore per il quale intende concorrere all'assegnazione dei seggi.

Ovviamente, l'impresa associata deve essere conteggiata in un solo Settore, anche quando esercita un'attività promiscua



E' rimessa alla scelta dell'organizzazione l'individuazione del settore per la quale utilizzare l'impresa, purché quest'ultima operi in quel settore e non vengano effettuate duplicazioni?

Sì. E' rimessa alla scelta dell'organizzazione l'individuazione del settore per la quale utilizzare l'impresa con attività promiscua purché quest'ultima operi in quel settore e non vengano effettuate duplicazioni



Le unità locali ubicate nella circoscrizione territoriale di riferimento ed appartenenti alla medesima impresa possono concorrere a determinare la rappresentatività dell'organizzazione di categoria alla quale la stessa risulta regolarmente iscritta?

Sì. L'organizzazione potrà dichiarare ai fini della determinazione della propria rappresentatività, il numero delle imprese iscritte nella circoscrizione territoriale per la quale intende concorrere all'assegnazione dei seggi del consiglio, comprensivo delle unità locali, appartenenti alla stessa e iscritte nella circoscrizione.



Si chiede di sapere se la quota pagata dai consorzi rende conteggiabili ai fini della rappresentanza associativa le singole aziende socie.

No. L'organizzazione imprenditoriale che abbia tra i propri aderenti un consorzio potrà indicarlo tra i propri iscritti e potrà dichiararlo nell'elenco di cui all'allegato B del D.M. n. 156 del 2011, mentre i singoli consorziati che fanno parte del consorzio potranno concorrere a determinare la maggiore rappresentatività della medesima organizzazione solo a condizione che tali soggetti abbiano aderito e pagato nell'ultimo biennio almeno una quota associativa all'organizzazione imprenditoriale che intende computarli fra i propri iscritti.



IL NUMERO DEGLI OCCUPATI

Indica il numero complessivo degli addetti - anche per frazione d'anno - delle imprese iscritte all'organizzazione imprenditoriale, così ripartite:

- titolari e soci e amministratori d'impresa
prestatori d'opera
- familiari coadiuvanti
- dipendenti



LA FIGURA DEI DIPENDENTI

Tra i dipendenti sono da ricomprendere anche i soggetti responsabili della gestione dell'impresa ed in particolare: i dirigenti, i quadri, gli impiegati e gli operai a tempo pieno, gli apprendisti, i lavoratori a domicilio, i lavoratori con contratto a termine, i lavoratori in Cassa Integrazione Guadagni, i soci di cooperativa iscritti nel libro paga, gli associati in partecipazione e gli studenti che partecipano al processo produttivo.

Sono invece, esclusi:

- a) I soggetti con contratto di collaborazione coordinata e continuativa
- b) I lavoratori interinali
- c) I soci e membri del consiglio di amministrazione remunerati con fattura
- d) I volontari.



PICCOLA IMPRESA

Per i settori **dell'industria, del commercio e dell'agricoltura** le organizzazioni imprenditoriali interessate all'assegnazione della rappresentanza delle piccole imprese devono fornire, analogamente, i dati sul numero delle imprese iscritte e sul numero degli occupati in modo separato tra piccole imprese e le altre imprese associate

Note tecniche per arricchimento elenchi delle AACC

TABELLA SETTORI

codice di classificazione settore	Descrizione settore economico	codici ateco 2007	Tipologia di imprese
1	Agricoltura	A	Non artigiane e non cooperative
2	Industria	B,C,D,E,F	Non artigiane e non cooperative
3	Commercio	G	Non artigiane e non cooperative
4	Artigianato	A,B,C,D,E,F,G,P,Q,R,S,T (cioè agricoltura, industria, commercio e altri settori)	artigiane
5	Turismo	I	tutte (anche artigiane, anche cooperative)
6	trasporti e spedizioni	H	tutte (anche artigiane, anche cooperative)
7	credito e assicurazioni	K64,K65,K661,K662,K663	tutte (anche artigiane, anche cooperative)
8	servizi alle imprese	J,L,M,N	tutte (anche artigiane, anche cooperative)
9	Cooperative	A,B,C,D,E,F,G,P,Q,R,S,T (cioè agricoltura, industria, commercio e altri settori)	cooperative
10	Altri settori	P,Q,R,S,T	Altri settori

Grazie per l'attenzione.

Antonio Benfatto

antonio.benfatto@infocamere.it

infocamere.it



twitter.com/infocamere

