

Istruzioni per creare un file pdf/a

Il formato **PDF/A** rappresenta lo standard dei documenti delle Pubbliche Amministrazioni adottato per consentire la conservazione nel lungo periodo degli stessi.

Per creare un file in questo formato occorre aver installato sulla propria stazione un programma che configuri una stampante virtuale in grado di generare file pdf da qualsiasi applicazione.

Un software estremamente valido e utile allo scopo è **PDF Creator**, liberamente scaricabile da questo indirizzo.

<http://sourceforge.net/projects/pdfcreator/>

Dopo averlo scaricato ed installato nel **Pannello di controllo** tra le **Stampanti e fax** comparirà una stampante virtuale chiamata appunto **PDF Creator**.

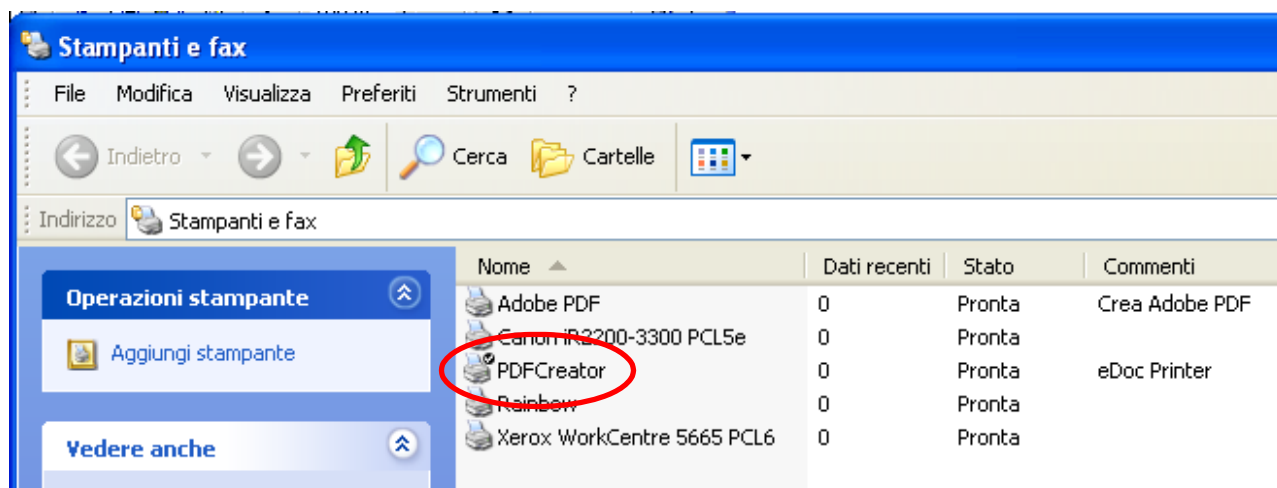

Creazione del file Pdf/a

Aprire il file Excel contenente **l'allegato B**.

	A	B	C	D	E	F	G	H
	n.	cciaa	codice fiscale	rea	denom. e ragione sociale	indirizzo	città	ateco
1	1	PO	01234567890	123456	ALFA SRL	VIA ROMA 1	PRATO	012
2								
3								
4								
5								
6								

Il file Excel deve avere tutte le colonne formattate a testo ad eccezione dei **campi N. e REA** che sono numerici.

Dopo aver effettuato l'inserimento di tutti gli associati effettuare l'impaginazione opportuna per far rientrare tutti i campi nel formato pagina A4.

Nel file di esempio **allegato B.xls** questa operazione di impaginazione è stata già effettuata, regolando opportunamente **grandezza del carattere** e delle **varie colonne** ed impostando la proprietà **"testo a capo"** all'interno delle singole celle.

Completato l'inserimento di tutti i record e verificata la correttezza degli stessi e dell'impaginazione complessiva del documento attraverso la funzione **Anteprima di stampa**, si procede con la creazione del file pdf.

Nel menu **File** selezionare il comando **Stampa**.

Nella finestra che appare selezionare la stampante virtuale **PDF Creator** e confermare con **Ok**

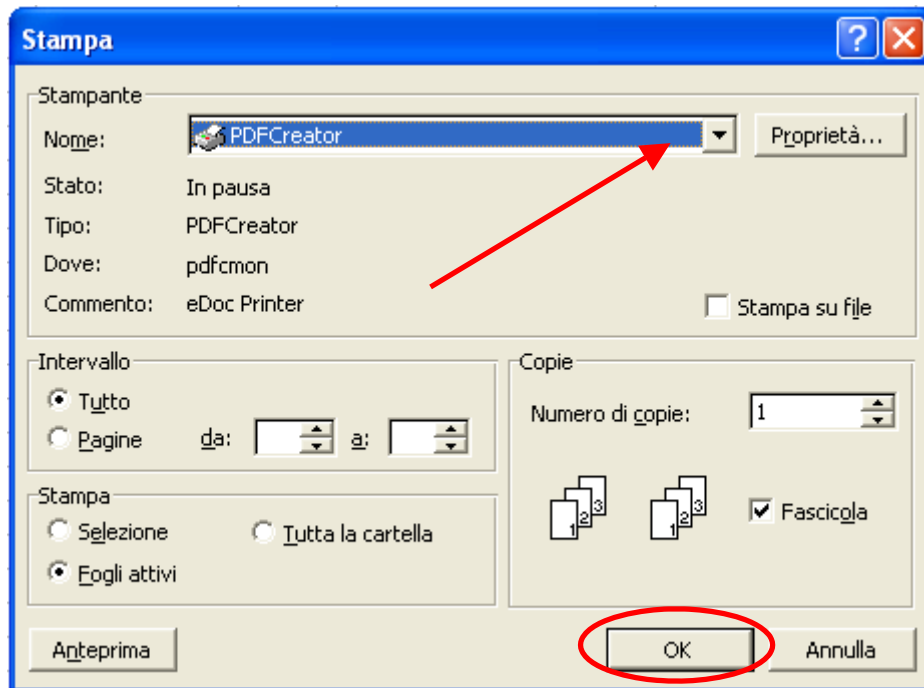

Nella successiva finestra di riepilogo delle informazioni selezionare **Opzioni**

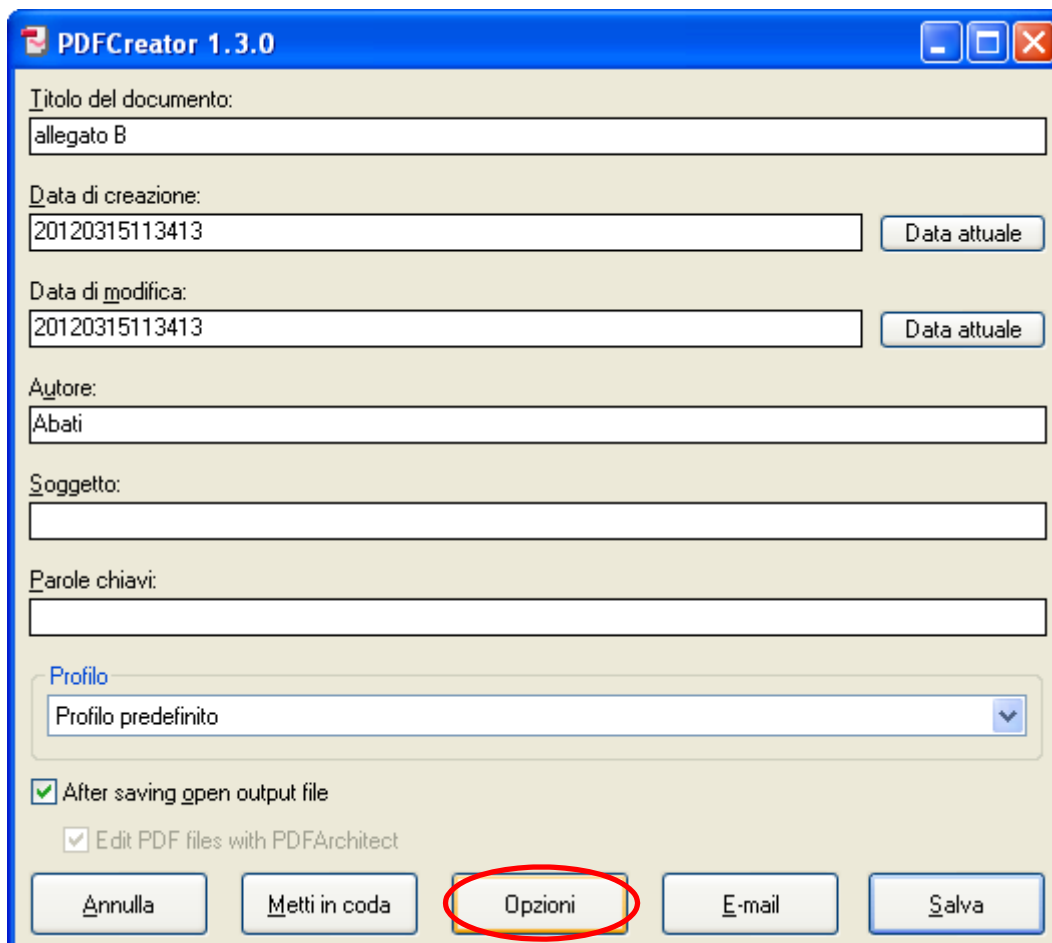

Si apre la finestra di configurazione delle impostazioni di PDF Creator.

Cliccare sulla voce a sinistra **Salvataggio** e di seguito scegliere il formato **PDF/a-1b** (questo è il nome completo del formato richiesto dalla PA) e confermare con **Salva**.

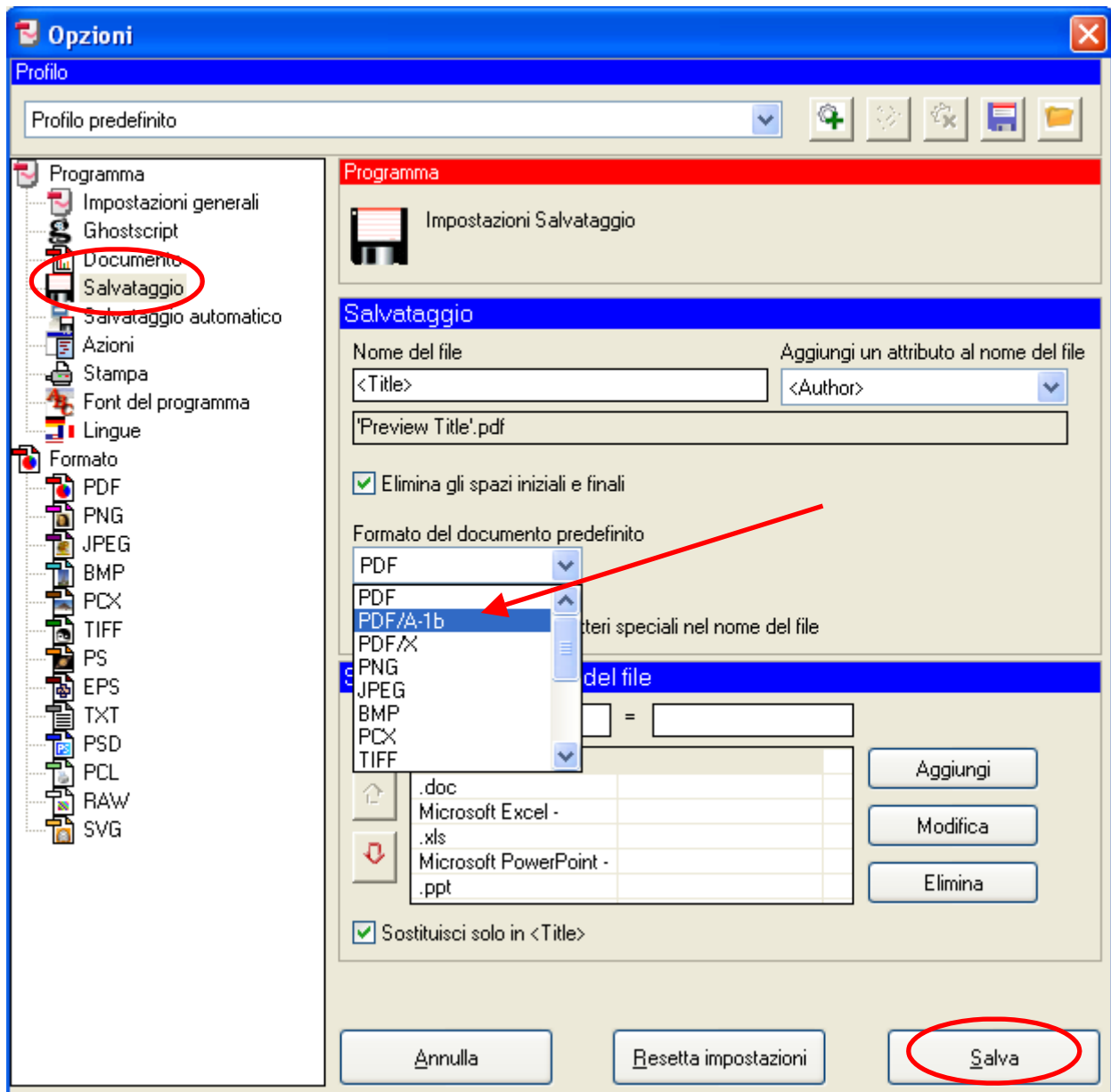

Il sistema a questo punto ripropone la finestra delle proprietà di stampa, nella quale è possibile cliccare su **Salva** per procedere con la creazione del file.

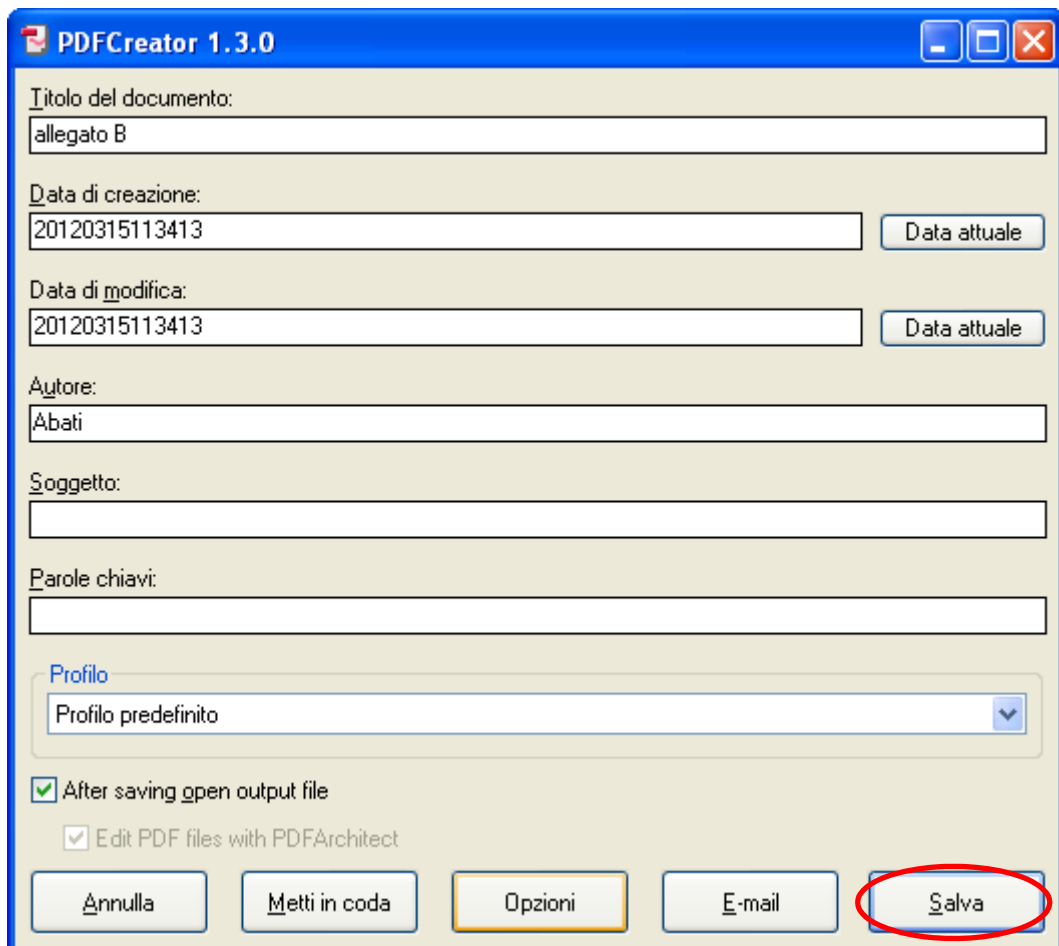

Nel finestra successiva indicare il nome del file e la cartella in cui effettuare il salvataggio (nel caso abbiamo selezionato il Desktop) e confermare l'operazione cliccando su **Salva**.

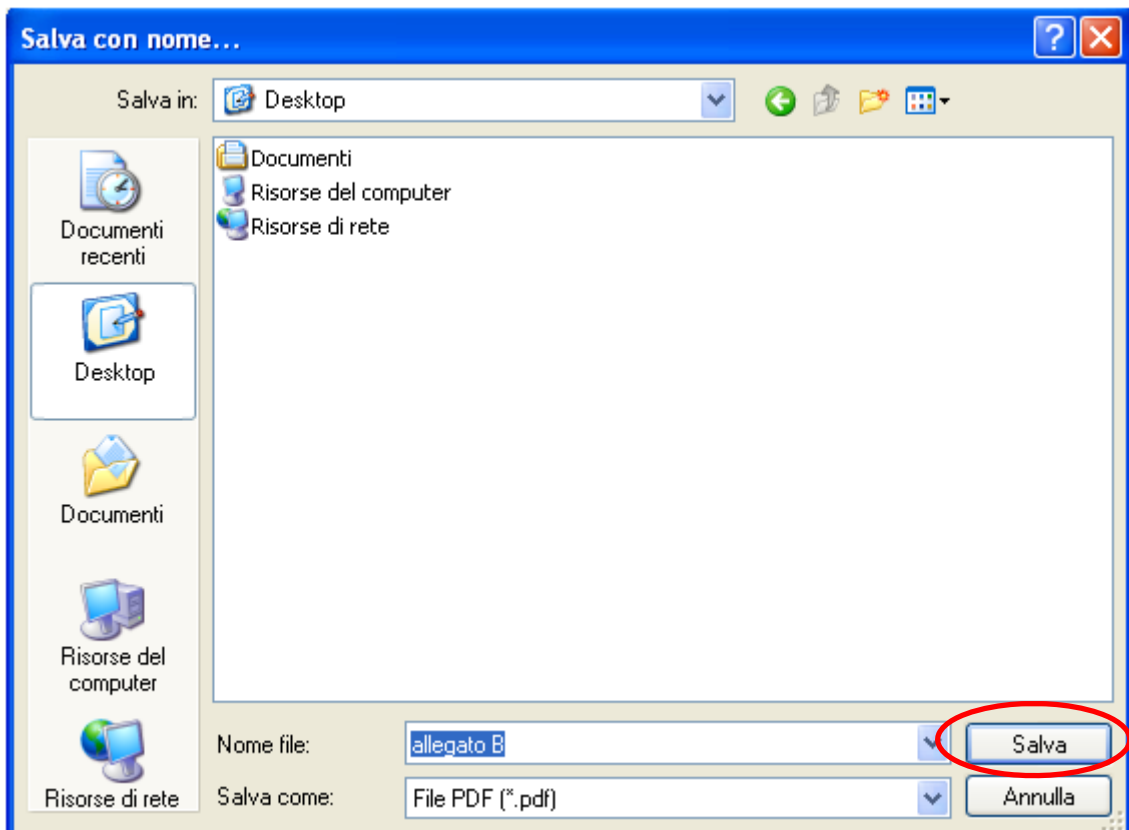

In pochi secondi sul Desktop viene creato il **file Allegato B.pdf** nel formato corretto pdf/a, contenente l'elenco degli associati che dovrà essere poi **firmato digitalmente e crittografato** con il certificato pubblico rilasciato dall'ente.